ఇతర రాష్ట్రాలు, ప్రపంచ దేశాల ముఖ్యమైన పరిణామాలు
సామాజిక, ఆర్థిక, రాజకీయ పుస్తక సమీక్షలు
ప్రతి ఆదివారం 'వార్త' మెయిన్‌లో ఒక పూర్తి పేజీ

తెలుగు జాతీయ దినపత్రిక
వార్త
epaper.vaartha.com WWW.VAARTHA.COM
హైదరాబాద్ : fb.com/vaartha
Published from Hyderabad, Vijayawada, Visakhapatnam, Rajahmundry, Guntur, Nizamabad, Ongole, Warangal, Tirupathi, Kadapa, Kurnool, Anantapur, Karimnagar, Mahabubnagar, Khammam, Nellore, Nalgonda, Tadepalligudem, Srikakulam
13-2-2025 గురువారం సంపుటి: 31 సంచిక: 12 పేజీలు: 10+4 వెల: 6.50

టీమిండియా ఆల్‌రౌండ్ షో:
ఇంగ్లండ్‌తో వన్డే సిరీస్ క్లీన్‌స్వీప్
3

ఎన్నికల్లో 'ఉచితాలు' అనుచితం
సుప్రీంకోర్టు కీలక వ్యాఖ్యలు

న్యూఢిల్లీ, ఫిబ్రవరి 12: ఉచిత పథకాలను ఉద్దేశిస్తూ సుప్రీంకోర్టు కీలక వ్యాఖ్యలు చేసింది. ఎన్నికల సమయంలో ఆయా రాజకీయ పార్టీలు వీటిని ప్రకటించే పద్ధతి మంచిది కాదని వ్యాఖ్యానించింది. పట్టణ ప్రాంతాల్లో నిరాశ్రయులకు ఆశ్రయం కల్పించాలని దాఖలైన పిటిషన్‌పై విచారణ చేపట్టిన న్యాయస్థానం ఉచితాలపై ఈ వ్యాఖ్యలు చేసింది. ఉచిత పథకాలు మంచివికావు. దురదృష్టవశాత్తూ వీటి కారణంగా ప్రజలు కష్టపడి పని చేసేందుకు ఇష్టపడడం లేదు. ఉచితంగా రేషన్, డబ్బులు అందుతున్నాయి. ఎలాంటి పని చేయకుండానే >>2

అవినీతిమయ దేశాల్లో భారత్ ర్యాంక్ 96
1వ స్థానంలో సౌత్‌సూడాన్, రెండోస్థానం సోమాలియా

న్యూఢిల్లీ, ఫిబ్రవరి 12: ప్రపంచంలోనే అత్యంత అవినీతి ఉన్న దేశాల జాబితాను కరప్షన్ పర్సెప్షన్స్ ఇండెక్స్ పేరిట ట్రాన్స్‌పరెన్సీ ఇంటర్నేషనల్ విడుదలచేసింది. మొత్తం 180 దేశాలకు సంబంధించిన అవినీతిసూచీలో భారత్ 96వ స్థానంలో నిలిచింది. ఈ సూచీలో 100 స్కోరు సాధించిందంటే అవినీతి రహితమైన దేశంగా పరిగణిస్తారు. వీటిలో డెన్మార్క్ మొదటిస్థానంలో 90 పాయింట్లతో నిలిచింది. డెన్మార్క్ తర్వాత 88 పాయింట్లతో ఫిన్లాండ్ రెండోస్థానంలోను, >>2

మరోదఫా కులగణన

16 నుంచి 28 దాకా అవకాశం
తొలి సర్వేలో పాల్గొనని వారు 3.1%
బిసిలకు 42% రిజర్వేషన్లపై కేబినెట్‌లో తీర్మానం
కులగణన బిల్లు ఆమోదానికి కృషి: డి.సిఎం భట్టి

హైదరాబాద్, ఫిబ్రవరి 12, ప్రభాతవార్త: తెలంగాణ ప్రభుత్వం అత్యంత ప్రతిష్టాత్మకంగా తెలంగాణ కుల గణన సర్వే నిర్వహించింది. అయితే తొలిసారి నిర్వహించిన ఈ సర్వేలో వివిధ కారణాలతో 3.1 శాతం మంది పాల్గొనలేదు. కులగణన సర్వేలో పాల్గొనని వారి కోసం మరోసారి అవకాశం ఇవ్వాలని సర్కార్ నిర్ణయించింది. ఇందులో భాగంగా అటువంటి వారి కోసం మరోసారి కులగణన సర్వే చేపట్టనున్నట్లు డిప్యూటీ సీఎం మల్లు భట్టి విక్రమార్క ప్రకటించారు. ఈ మేరకు దీనికి సంబంధించి హైదరాబాద్ సచివాలయంలో బుధవారం మీడియా సమావేశంలో మాట్లాడుతూ ఈ కుల గణనసర్వే శాస్త్రీయంగా జరిగిందని స్పష్టంచేశారు. కొందరు ఇంటికి తాళాలు వేసిన కేసీఆర్, కేటీఆర్, పల్లా రాజేశ్వర్ వంటి వారు ఉద్దేశపూర్వకంగా సర్వేకు సహకరించలేదని తెలిపారు. మరోసారి కుల గణన చేపడితే తాము పాల్గొంటామంటూ పలువురు ప్రభుత్వానికి విజ్ఞప్తులు పంపిన నేపథ్యంలో అటువంటి వారికి మరోసారి అవకాశం ఇస్తున్నామని, దీన్ని సద్వినియోగం చేసుకోవాలని విజ్ఞప్తి చేశారు. సర్వేలో పాల్గొని రాష్ట్ర జనాభా లెక్కల్లో వచ్చేలా చూసుకోవాలని చెప్పారు. ఈ నెల 16 నుంచి 28 వరకు వివరాలు ఇవ్వడానికి అవకాశం కల్పిస్తూ సర్వే నిర్వహిస్తామన్నారు. ఈ సర్వేలో పాల్గొనే వాళ్ళు టోల్ ఫ్రీ, మండల కేంద్రాలు, ఆన్‌లైన్ ద్వారా పాల్గొనవచ్చని చెప్పారు. అలాగే బీసీలకు 42 శాతం రిజర్వేషన్లపై మార్చి మొదటి వారంలో కేబినెట్‌లో తీర్మానంతో పాటు, శాసనసభలో బిల్లు ఆమోదం చేసి చట్టబద్ధం చేయాలని నిర్ణయించినట్లు చెప్పారు. తదుపరి కుల గణన బిల్లును కేంద్ర ప్రభుత్వానికి పంపుతామని తెలిపారు. కేంద్రంపై ఒత్తిడి తెచ్చి పార్లమెంటులో ఆమోదానికి కృషిచేస్తామని పేర్కొన్నారు. ఇందులో భాగంగా త్వరలోనే తెలంగాణనుంచి బృందంగావెళ్లి ప్రధానమంత్రి, కేంద్ర మంత్రులు, పార్లమెంట్ పెద్దలను కలుస్తామని వివరించారు. కేంద్రం వద్దకు వెళ్లినప్పుడు కలిసి వచ్చే రాజకీయ పార్టీలను కూడా తీసుకెళ్తామని చెప్పారు. దశాబ్దాల బీసీలకల త్వరలోనే నెరవేర్చబోతున్నామని వ్యాఖ్యా నించరు. ఇక ఓబీసీల రిజర్వేషన్ల కోసం వివిధ పార్టీల నాయకులను కలవడమే కాకుండా, రిజర్వేషన్లపై కలిసి వచ్చే పార్టీలను కలుపుకుని పోతామని వెల్లడించారు. స్థానిక ఎన్నికల్లో బీసీలకు 42% రిజర్వేషన్లు తీసుకురావడం లక్ష్యమన్నారు. దశాబ్దాల ఓబీసీల కలల నిజం చేసేందుకు కృషిచేస్తామని స్పష్టం చేశారు. రిజర్వేషన్లపై రాజకీయపరంగా కుట్రలు చేస్తే తిప్పికొడతామని హెచ్చరించారు. రాజకీయ లబ్ధి పక్కన పెట్టి మద్దతు పలకాలని కోరుతున్నామన్నారు. బీసీ రిజర్వేషన్లు ప్రకటన తర్వాతే పంచాయతీ ఎన్నికలు ఉంటాయని తేల్చిచెప్పారు. బీసీ రిజర్వేషన్లు కల్పించడానికి కేంద్రం చట్టబద్ధత కల్పిస్తుందని ఆశిస్తున్నామని తెలిపారు. ఈ సమావేశంలో బీసీ సంక్షేమ శాఖ మంత్రి పొన్నం ప్రభాకర్, చీఫ్ సెక్రటరీ శాంతకుమారి, ప్రణాళిక శాఖ ప్రిన్సిపల్ సెక్రెటరీ సందీప్ కుమార్ సుల్తానియా తదితరులు పాల్గొన్నారు.

'స్థానిక' పోరు ఇప్పట్లో లేనట్లే!

బిసి రిజర్వేషన్ల పెంపు, కులగణన కారణంగా వాయిదా
బిల్లు ఆమోదానికి కనీసం ఆరు నెలలు పట్టే అవకాశం

ప్రభాతవార్త ప్రధాన ప్రతినిధి, హైదరాబాద్,ఫిబ్రవరి12: తెలంగాణలో మరోసారి స్థానిక సంస్థల ఎన్నికలు వాయిదా పడే అవకాశం ఉంది. కులగణన సర్వే చేయాలన్న ప్రభుత్వ నిర్ణయంతో స్థానిక ఎన్నికలు ఆలస్యం కానున్నాయి. స్థానిక ఎన్నికల్లో బిసిలకు 42 శాతం రిజర్వేషన్లు ఇస్తామని డిప్యూటీ సిఎం భట్టి విక్రమార్క స్పష్టం చేశారు. బిసి రిజర్వేషన్ల పెంపునకు మార్చిలో కేబినెట్ ఆమోదం పొందిన అనంతరం అసెంబ్లీలో బిల్లు పెట్టి చట్టం చేయాల్సి ఉంటుంది. మార్చిలో జరిగే రాష్ట్ర బడ్జెట్ సమావేశాల సందర్భంగా బిసి బిల్లు పెట్టేందుకు ప్రభుత్వం సిద్ధమైంది. అయితే అసెంబ్లీలో బిల్లు ఆమోదం పొందినంత మాత్రాన రిజర్వేషన్లకు చట్టభద్దత లభించదు. అందుకు పార్లమెంట్‌లో కూడా రాష్ట్ర శాసనసభ చేసిన చట్టం ఆమోదం పొందవలసి ఉంటుంది. అయితే ఇప్పటికే కేంద్ర బడ్జెట్ సమావేశాలు కొనసాగుతున్నాయి. రాష్ట్ర అసెంబ్లీ సమావేశాలు ముగిసే నాటికి పార్లమెంట్ సమావేశాలు నిరవధికంగా వాయిదా పడతాయి. తిరిగి వర్షాకాల సమావేశాల సందర్భంగానే పార్లమెంట్ సమావేశం కానున్నది. ఆ సమావేశాలు ఆరు నెలల వ్యవధి తర్వాత జులై, సెప్టెంబర్ మధ్యన జరుగనున్నాయి. తెలంగాణ అసెంబ్లీ ఆమోదించిన బిసి రిజర్వేషన్ల పెంపు బిల్లుకు పార్లమెంట్ ఆమోదం లభించాలంటే అప్పటిదాకా ఆగాల్సిందే. మొత్తంగా తెలంగాణ రాష్ట్ర 42శాతం రిజర్వేషన్ల బిసి బిల్లుకు పార్లమెంట్ ఆమోదం కోసం వేచిచూడాల్సిందే. బిసి రిజర్వేషన్ల పెంపు అంశం ఇలాంటి అనేక సాంకేతిక సమస్యలతో ముడిపడి ఉన్న నేపథ్యంలో స్థానిక సంస్థల ఎన్నికలు ఇప్పట్లో జరిగే అవకాశాలు చాలా తక్కువగా ఉన్నట్లుగా కనిపిస్తోంది. ఈ అంశంపై ముఖ్యమంత్రి రేవంత్‌రెడ్డి వద్ద బుధవారం జరిగిన సమీక్షా సమావేశంలో చర్చకు వచ్చినట్లు తెలిసింది. అయితే స్థానిక సంస్థల ఎన్నికలు నిర్వహించకుంటే కేంద్రం నుంచి రావలసిన నిధులు ఆగిపోతాయని తెలిసినప్పటికీ రిజర్వేషన్ల ఆమోదానికి సాంకేతిక >>2

నోటాపై తలోమాట!

బుధవారం హైదరాబాద్‌లో రాజకీయ పార్టీలతో రాష్ట్ర ఎన్నికల సంఘం అధికారుల భేటీ దృశ్యం

రాజకీయ పార్టీలతో రాష్ట్ర ఎన్నికల సంఘం సమావేశం
వద్దంటున్న కాంగ్రెస్, కావాలంటున్న బిఆర్ఎస్, బిజెపి నో కామెంట్

ప్రభాతవార్త ప్రధాన ప్రతినిధి, హైదరాబాద్,ఫిబ్రవరి12: రానున్న సర్పంచి ఎన్నికల్లో నోటాకు ఎక్కువ ఓటు వస్తే మళ్లీ ఎన్నికలు నిర్వహించాలని రాష్ట్ర ఎన్నికల సంఘం ప్రతిపాదించింది. నోటా కన్నా తక్కువ ఓట్లు వచ్చిన వారు రెండో సారి ఎన్నికల్లో పోటీ చేయకుండా నిబంధన తీసుకురావాలని భావిస్తోంది. ఒకే నామినేషన్ వస్తే ఏకగ్రీవఎన్నిక ప్రకటించకుండా నోటాను అభ్యర్థిగా పరిగణించి ఓటింగ్ పెట్టాలని యోచిస్తోంది. రాష్ట్ర ఎన్నికల సంఘం ప్రతిపాదనలపై రాజకీయ పార్టీలు భిన్నాభిప్రాయాలు వ్యక్తం చేశాయి. రాష్ట్ర ఎన్నికల సంఘం కమిషనర్ రాణి కుముదిని అధ్యక్షతన బుధవారం జరిగిన సమావేశంలో రాజకీయ పార్టీలు భిన్నాభిప్రాయాలు వ్యక్తం చేశాయి. నోటాకు ఎక్కువ ఓట్లు వస్తే మళ్లీ ఎన్నిక నిర్వహించాలన్న ప్రతిపాదనను కాంగ్రెస్ పార్టీ వ్యతిరేకించింది. మళ్లీ ఎన్నికలు నిర్వహించడం చాలా ఖర్చుతో కూడిన వ్యవహారమని పేర్కొంది. ఒకే నామినేషన్ వచ్చిన చోట ఏకగ్రీవంగా ఎన్నిక ప్రకటించకుండా నోటాను అభ్యర్థిగా పేర్కొంటూ ఎన్నిక నిర్వహించాలన్న ప్రతిపాదనను బీఆర్ఎస్ సమర్థించింది. ఏకగ్రీవ ఎన్నిక కోసం బెదిరింపులు, బలప్రదర్శనలు జరిగే అవకాశం ఉందని ఆ పార్టీ నేతలు పేర్కొన్నారు. ఏకగ్రీవఎన్నికల అంశం సుప్రీంకోర్టులో ఉన్నందున అభిప్రాయం చెప్పలేమని బీజేపీ వెల్లడించింది. ఎన్నికల్లో నోటాకు సంబంధించిన నిర్ణయాలు రాష్ట్ర ఎన్నికల సంఘం పరిధిలోకి రాదని దానికి అవసరమైన చట్టసవరణలు చేయాల్సి ఉంటుందని బీజేపీ నేతలు పేర్కొన్నారు. నోటా ఉండాల్సిందేనని అయితే నోటాకు ఎక్కువ ఓట్లు వస్తే, మళ్లీ ఎన్నిక సరికాదని సీపీఎం తెలిపింది. ఒకే అభ్యర్థి ఉన్న గ్రామాల్లోనూ నోటా పెట్టి పోలింగ్ నిర్వహించాలని జనసేన సూచించింది. తమ పార్టీ నిర్ణయాన్ని రెండు రోజుల్లో ప్రకటిస్తామని టీడీపీ తెలిపింది. రాజకీయ పార్టీల నేతలు సూచనలను పరిగణనలోకి తీసుకున్న రాష్ట్ర ఎన్నికల సంఘం న్యాయనిపుణుల సూచనలు కూడా స్వీకరించనుంది. ఆ తర్వాత నిర్ణయం తీసుకొని అవసరమైన చట్టసవరణల కోసం రాష్ట్ర ప్రభుత్వానికి ప్రతిపాదనలు పంపించాలని ఎస్ఈసీ భావిస్తోంది. ఎన్నికల సంఘం సమావేశానికి కాంగ్రెస్ తరఫున బి.కమలాకర్‌రావు, పి.రాజేశ్‌కుమార్, బిజెపి తరఫున కె.అంథోనిరెడ్డి, ఎస్.మల్లారెడ్డి,సిపిఎం తరఫున డిజి నర్సింహారావు,బిఆర్ఎస్ తరఫున సోమ భరత్‌కుమార్, సిహెచ్ రాకేశ్‌కుమార్,పల్లె రవికుమార్,టిడిపి తరఫున డి.యాదాగౌడ్,ఎంఐఎంతరఫున సయ్యద్ ఖలీలుల్లా,సిపిఐ తరఫున తక్కెపల్లి శ్రీనివాస్‌రావు, జనసేన తరఫున శంకర్‌గౌడ్ తదితరులు హాజరయ్యారు. పోటీలో ఉన్న అభ్యర్థులు ఎవరూ నచ్చలేదన్న అభిప్రాయాన్ని తెలిపే స్వేచ్ఛ ఉండాలన్న సుప్రీంకోర్టు ఆదేశాల మేరకు, స్థానిక >>2

మూడో విడత 10 లక్షల మందికి రైతు భరోసా
-మంత్రి తుమ్మల

హైదరాబాద్, ఫిబ్రవరి 12, ప్రభాతవార్త: రైతు భరోసా పథకం కింద మూడవ విడతలో (3 ఎకరాల విస్తీర్ణం వరకు)రాష్ట్ర వ్యాప్తంగా 10, 13,320 మందికి ప్రభుత్వం పెట్టుబడి సాయాన్ని జమ చేసింది. ఈ మేరకు దీనికి సంబంధించి బుధవారం ఒక్కరోజునే 1,269.33 కోట్ల రూపాయలను రైతుల ఖాతాల్లో జమ చేయడం జరిగిందని వ్యవసాయ మంత్రి తుమ్మల నాగేశ్వరావు ఒక ప్రకటనలో తెలిపారు. ఇందులో రికార్డుల సవరణ అనంతరం మిగిలిన 2 ఎకరాల విస్తీర్ణం కలిగిన 56, 898 మందికి 38,34,01,002 రూపాయలు,3 ఎకరాల వరకు సంబంధించి 9,56, 422 మంది రైతుల ఖాతా లకు 1,230.98 కోట్ల రూపాయలు జమ చేసినట్లు చెప్పారు. దీనితో మొత్తం మూడు >>2

సచివాలయంలో ప్రమాదం:
ఆరో అంతస్తు నుంచి ఊడిపడిన పెచ్చులు
బయటపడిన నిర్మాణ లోపాలు.. ఓ కారు ధ్వంసం

సచివాలయం భవనం 6వ అంతస్తు నుంచి ఊడిపడిన పెచ్చులు (వృత్తంలో)

ప్రభాతవార్త ప్రధాన ప్రతినిధి, హైదరాబాద్,ఫిబ్రవరి12: తెలంగాణ సచివాలయ నిర్మాణంలో లోపాలు బయటపడుతున్నాయి. బుధవారం రాత్రి ఆరో అంతస్తులోని డోమ్ కింద ఉన్న బీమ్ నుంచి పెచ్చులు పెద్ద శబ్దాలతో ఊడి కింద పడ్డాయి. అదృష్టావశాత్తూ అక్కడ మనుషులు ఎవరూ లేకపోవడంతో ఎలాంటి ప్రమాదం జరగలేదు. సచివాలయం లోపలికి వెళ్లే పోర్టికో దగ్గర పార్కింగ్‌లో ఉన్న రామగుండం మార్కెట్ కమిటీ ఛైర్మన్ కారుపై ఒక్కసారిగా పెచ్చులు పడ్డాయి. ప్రమాదంలో కారు డ్యామేజ్ అయింది. కారులో ఎవరూ లేకపోవడంతో ఎలాంటి ప్రమాదం జరగలేదు. సచివాలయంలో అధికారులతో డిప్యూటీ సిఎం భట్టి విక్రమార్క సమీక్ష నిర్వహించింది. ఈ సమీక్ష నిర్వహించిన అనంతరం పెచ్చులూడిన ఘటన జరిగింది. ఈ సచివాలయాన్ని గత ప్రభుత్వం ఎంతో ప్రతిష్టాత్మకంగా నిర్మించిన విషయం తెలిసిందే. కానీ సచివాలయ నిర్మాణంలో పలు సమస్యలు ఉన్నట్లు ఎప్పటి నుంచో ఆరోపణలు ఉన్నాయి. సచివాలయం నిర్మాణంలో నాణ్యత లోపాలు >>2

వనపర్తికి ఐటి టవర్ మంజూరు
రూ.22 కోట్లు విడుదల

ప్రభాతవార్త ప్రధాన ప్రతినిధి, హైదరాబాద్, ఫిబ్రవరి12: వనపర్తి జిల్లాకు ఐటీ టవర్‌ను మంజూరు చేస్తూ రాష్ట్ర ప్రభుత్వం ఉత్తర్వులు జారీ చేసింది. వనపర్తిలో బఫెట్ టవర్ మంజూరు చేస్తూ రేవంత్‌రెడ్డి సర్కార్ రూ.22 కోట్లు విడుదల చేసింది. ఈ మేరకు ప్రణాళికా సంఘం రాష్ట్ర ఉపాధ్యక్షుడు డా.చిన్నారెడ్డి బుధ వారం సచివాలయంలోని మీడియా పాయిం ట్‌లో మీడియాతో మాట్లాడుతూ తెలిపారు. యువతకు ఉపాధి అవకాశాలు కల్పించాలనే లక్ష్యంతో ప్రభుత్వం మంజూరు చేసిన ఈ ఐటీ టవర్‌ను జిల్లా కేంద్రానికి సమీపంలోని నాగవరంలో రెండెకరాల స్థలంలో 25వేల చదరపు అడుగులలో నిర్మించనున్నట్లు చిన్నారెడ్డి వెల్లడించారు. ఏకకాలంలో 250 మంది ఐటి ప్రొఫెషనల్స్ పనిచేసుకునే >>2

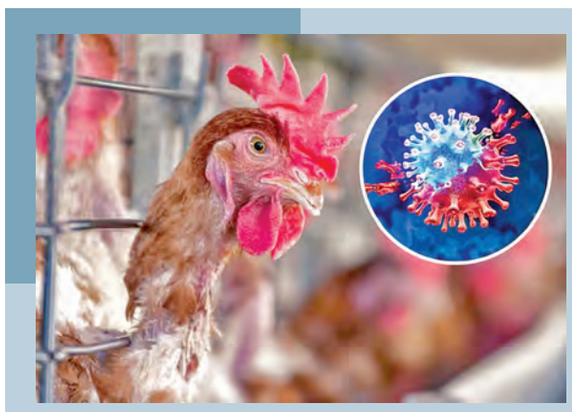

రాష్ట్రంలో బర్డ్ ఫ్లూ లేదు!
పశుసంవర్ధక శాఖ డైరెక్టర్ గోపి
తాజాగా కామారెడ్డిలో 8వేలు పైగా కోళ్లు మృతి
పడిపోయిన చికెన్ అమ్మకాలు

హైదరాబాద్, ఫిబ్రవరి 12, ప్రభాతవార్త : రాష్ట్రంలో బర్డ్ ఫ్లూ కేసులు నమోదు కాలేదని తెలంగాణ పశు సంవర్ధక శాఖ డైరెక్టర్ డాక్టర్ గోపి అన్నారు. అయితే ఇతర కారణాలతో కోళ్లు మృతి చెందినట్టు వెల్లడించారు. చికెన్ తినడం వల్ల ఎలాంటి ఇబ్బంది లేదని స్పష్టం చేశారు. చికెన్ వినియోగంపై సోషల్ మీడియాలో తప్పుడు ప్రచారాన్ని నమ్మవద్దని తెలిపారు. ఈ మేరకు బుధవారం ఒక ఛానల్‌తో మాట్లాడుతూ తెలంగాణలో బర్డ్ ఫ్లూ కేసులు ఎక్కడా నమోదు కాలేదని తెలిపారు. రాష్ట్రంలోని వరంగల్, ఖమ్మం జిల్లాలో కోళ్ల మృతిపై రక్త నమూనాలను ల్యాబ్‌కు పంపించినట్లు వెల్లడించారు. ఇతర కారణాలతో కోళ్లు మృతి చెందినట్లు తేలిందన్నారు. బర్డ్ ఫ్లూపై పౌల్ట్రీ యజమానులతో సమావేశాలు నిర్వహించి వారిలో అవగాహన కల్పిస్తున్నామని పేర్కొన్నారు. కోళ్ల ఫారాల చుట్టూ బయో సెక్యూరిటీ జాగ్రత్తలు తీసుకోవాలని చెప్పారు. కోళ్ల నుంచి మనుషులకు ఈ వైరస్ సోకే అవకాశం చాలా తక్కువగా ఉందన్నారు.

ఈ నేపథ్యంలో చికెన్ తినడం వలన ఎలాంటి ఇబ్బందిలేదని తేల్చిచెప్పారు. చికెన్, కోళ్లను ఉడికించి తినటం వలన వైరస్ బతికే ఛాన్స్ లేదని తెలియచేశారు. కోళ్ల ఫారాలలో వైరస్ సోకిన కోళ్లకు దగ్గరగా పనిచేసేవారికి స్వల్పంగా దగ్గు, జలుబు వచ్చే అవకాశం ఉందన్నారు. ఇక వైరస్ వ్యాప్తి చెందకుండా తెలంగాణ సరిహద్దులో చెక్ పోస్టులు ఏర్పాటు చేసినట్లు వివరించారు. మరోపక్క బర్డ్ ఫ్లూ వైరస్ వేగంగా వ్యాప్తి చెందుతుండటంతో, తెలంగాణ, ఆంధ్రప్రదేశ్ ప్రభుత్వాలు కోళ్లు, కోడిగుడ్ల సరఫరాపై ఆంక్షలు విధించాయి. ఇదిలా ఉండగా బర్డ్ ఫ్లూ వైరస్‌తో హైదరాబాద్ తోపాటు, రాష్ట్ర వ్యాప్తంగా చికెన్ సెంటర్లపై తీవ్ర ప్రభావం చూపుతోంది.

వైరస్ ఎఫెక్ట్‌తో కిలో చికెన్ ధర రూ. 150 కి పడిపోయినా కూడా కొనడానికి ఎవరు ఆసక్తి చూపట్లేదు. దీంతో చికెన్ అమ్మకాలు భారీగా పడిపోయాయి. ఒక్క హైదరాబాద్‌లో రోజుకు 6 లక్షల కిలోలుగా ఉండే చికెన్ అమ్మకాలు బర్డ్ ఫ్లూ ఎఫెక్ట్ తో సుమారు 50 శాతానికి పడిపోయాయనట్లు తెలుస్తోంది. చికెన్ అమ్మకాలు ఒక్కసారిగా పడిపోవడంతో వ్యాపారులు ఆందోళన చెందుతున్నారు. కాగా అంతుచిక్కని వ్యాధితో తాజాగా 8100 కోళ్లు మృత్యువాతపడ్డాయి. కామారెడ్డి జిల్లా బాన్సువాడ మండలం బోర్లం క్యాంప్ గ్రామంలోని కోళ్ల ఫారంలో కళ్ల ఎదుటే కోళ్లు కొట్టుకుంటూ చనిపోయాయి.

కులగణన సర్వే తప్పుల తడకే
ప్రభుత్వం ఒప్పుకోవడాన్ని స్వాగతిస్తున్నాం: కెటిఆర్

ప్రభాతవార్త ప్రధాన ప్రతినిధి, హైదరాబాద్, ఫిబ్రవరి12: కాంగ్రెస్ సర్కారు చేసిన కులగణన సర్వే తప్పుల తడక అని రాష్ట్ర ప్రభుత్వం ఎట్టకేలకు ఒప్పుకోవడాన్ని స్వాగతిస్తున్నామని బిఆర్ఎస్ వర్కింగ్ ప్రెసిడెంట్,మాజీ మంత్రి కల్వకుంట్ల తారాక రామారావు పేర్కొన్నారు.అయితే బీసీల జనాభాను తగ్గించి వెనకబడిన వర్గాల ప్రజలను తీవ్ర మానసిక >>2

ఫ్రాన్స్‌లోని మార్సెయిల్‌లో బుధవారం భారత కాన్సులేట్‌ను ప్రారంభించిన ప్రధాన మంత్రి మోడీ, ఫ్రాన్స్ అధ్యక్షుడు ఇమ్మాన్యుయేల్ మాక్రాన్

ఫ్రాన్స్‌లో అమరవీరులకు ప్రధానిమోడీ నివాళి

పారిస్, ఫిబ్రవరి 12: ఫ్రాన్స్‌లోనిమార్సెయిల్లేలో భారత కొత్త కాన్సులేట్ కార్యాలయాన్ని ప్రధానిమోడీ ఫ్రాన్స్ అధ్యక్షుడు మేక్రాన్‌లు సంయుక్తంగా ప్రారంభించారు. అంతకుముందుమేక్రాన్‌తోకలిసి భారత అమరవీరులకు మోడీ నివాళులర్పించారు.మొదటిప్రపంచ యుద్ధంలో ప్రాణాలుక ఒల్పోయిన భారత సైనికుల త్యాగాలకు గుర్తుగా గతంలో ఫ్రాన్స్ ప్రభుత్వం మార్సెయిల్లే ప్రాంతంలోయుద్ధ స్మారకం నిర్మించింది. కామన్‌వెల్త్‌వార్‌గ్రేవ్స్ కమిషన్ ఈ నిర్వహణ బాధ్యతలు తీసుకుంది. ఈక్రమంలో ఇరుదేశాలమధ్య ద్వైపాక్షిక చర్చలుజరిగినట్లు ప్రధాని కార్యాలయం ప్రకటించింది. ద్వైపాక్షిక సంబంధాలు అంతర్జాతీయ ప్రాంతీయ సమస్యలపై చర్చలుజరిపినట్లుపేర్కొంది. సాంకేతికత రక్షణ, పౌర అణుఇందనం అంతరిక్షం తదితర రంగాల్లో పరస్పరం సహకరించుకోవాలని అంగీకారానికి వచ్చినట్లు సమాచారం. ఫ్రాన్స్ పర్యటనలోమోడీ కృత్రిమమేధ ఇంటెలిజెన్స్ యాక్షన్ కమిటీ సమావేశానికి సహ అధ్యక్షుడుగా ఉన్నారు.

పలుదేశాల అధినేతలు, టెక్‌రంగ నిపుణులనుద్దేశించి ప్రసంగించారు. సాయంత్రం అమెరికాకు చేరుకుంటారు. అధ్యక్షుడు డొనాల్డ్‌ట్రంప్‌తో భేటీ అవుతారు. ట్రంప్‌రెండోసారి అమెరికా బాధ్యతలుచేపట్టిన అనంతరం తొలిసారి భేటీకానున్న ప్రధానిమోడీ పలు అంశాలపై చర్చిస్తారని సమాచారం. ఈచర్చల్లోనే ట్రంప్ టారిఫ్‌లు, హెచ్‌వన్‌బీ వీసాల వ్యవహారం కూడా ప్రస్తావనకు వస్తుందని అంచనా.

పోలింగ్‌డేటాపై ఆరోపణలు అవాస్తవం

-సిఇసి రాజీవ్‌కుమార్

న్యూఢిల్లీ, ఫిబ్రవరి 12: లోక్‌సభతోపాటు, అసెంబ్లీల ఎన్నికలకు సంబంధించిన పోలింగ్ డేటా తారుమారు అయిందంటూ కొంతకాలంగా ప్రతిపక్షాలు ఆరోపిస్తున్నాయి. వీటిపై కేంద్ర ఎన్నికల సంగం ప్రధాన కమిషనర్ రాజీవ్‌కుమార్ స్పందించారు. ప్రతిపక్షాల ఆరోపణలు ఖండించారు. పోలింగ్ బూత్‌స్థాయి అధికారులతోసహా లక్షలాదిమంది సిబ్బందిపోలింగ్ డేటాలో పాలుపంచుకుంటారని, పొరపాటు జరిగేందుకు అసలు ఆస్కారమే ఉండదన్నారు. ఈసీ నిష్పక్షపాతంగా ఉండే వ్యవస్థ అని అత్యంత నమ్మకమైనదని, ఎవరైనా తప్పుచేస్తే మా వ్యవస్థ సహించదని, పోలింగ్ డేటా వ్యవస్థ పకడ్బందీగా ఉందని ఎలాంటి తప్పులకు తావులేదని లోక్‌సభ 2024 అట్లాస్ ప్రారంభోత్సవ కార్యక్రమంలోపాల్గొని వ్యాఖ్యలుచేసారు. సార్వత్రిక సమరానికి సంబంధించి ఎన్నికల సంఘం విడుదలచేసిన పోలింగ్ డేటాలో తేడాలున్నాయంటూ ఇటీవల ప్రతిపక్షాలనుంచి ఆరోపణలు వచ్చిన సంగతి తెలిసిందే.

ఎపిలో బర్డ్‌ఫ్లూతో 5 లక్షల కోళ్లు మృతి

పరిస్థితి అదుపులోకి వచ్చేదాకా కోళ్ల రవాణాపై నిషేధం: మంత్రి అచ్చెన్నాయుడు

విజయవాడ,ఫిబ్రవరి12.,ప్రభాతవార్తప్రతినిధి: రాష్ట్రంలో కొన్ని ప్రాంతాల్లో బర్డ్ ఫ్లూ వల్లే కోళ్లు చనిపోయాయని రాష్ట్ర వ్యవసాయ, పశు సంవర్ధక శాఖ మంత్రి కె. అచ్చెన్నాయుడు వెల్లడించారు. ఏపీలో బర్డ్‌ఫ్లూ వ్యాప్తి నేపథ్యంలో బుధవారం సీఎం చంద్రబాబు అత్యావసర సమావేశం నిర్వహించారు.ఈ సమావేశ వివరాలను మీడియాకు అచ్చెన్ననాయుడు తెలిపారు.రాష్ట్రంలో చనిపోయిన కోళ్లను.. మధ్యప్రదేశ్ రాజధాని భోపాల్‌లోని ల్యాబ్‌కు పంపగా.. అవి బర్డ్ ఫ్లూ వల్లే చనిపోయినట్లు నివేదికలో స్పష్టమైందని చెప్పారు. ఈ వ్యాధి వల్ల ఏలూరు జిల్లా బాదంపూడిలో 2 లక్షల కోళ్లు, ఎన్టీఆర్ జిల్లా గంపలగూడెంలో 7 వేల కోళ్లు చనిపోయినట్టు సమాచారం ఉందన్నారు.బుధవారం రాత్రి మంత్రి అచ్చెన్నాయుడు మీడియా మాట్లాడుతూ. పౌల్ట్రీలలో ఉన్న గుడ్లను కూడా పూడ్చి వేయించామని చెప్పారు. ఈ బర్డ్ ఫ్లూ కారణంగా దాదాపు 5 లక్షల కోళ్లు చనిపోయినట్లు సమాచారం ఉందని.. కానీ 40 లక్షల కోళ్లు చనిపోయినట్లు ప్రచారం అయితే జరుగుతోందన్నారు. స్వల్ప ఉష్ణోగ్రతలో ఇలాంటి పరిస్థితి వస్తుందని తెలిపారు. ఈ బర్డ్ ఫ్లూ ప్రబలిన ప్రాంతాల్లో 10 కిలోమీటర్ల పరిధిలోని షాపులను మూసి వేశామన్నారు.

ఇక బర్డ్ ఫ్లూ వల్ల ఆందోళన చెందాల్సిన పని లేదని స్పష్టం చేశారు. ఉష్ణోగ్రతలు ఎంత వేగంగా పెరిగితే ?అంతే వేగంగా ఈ వ్యాధి తగ్గుతుందన్నారు. పౌల్ట్రీలలో శానిటేషన్ సరిగ్గా లేకపోవడం వల్ల ఈ వ్యాధి వచ్చిందన్నారు. రాష్ట్రంలో 10 కోట్లకు పైగా కోళ్లు ఉన్నాయని మంత్రి అచ్చెన్నాయుడు తెలిపారు.ఏపీ, తెలంగాణ రాష్ట్రాల్లో బర్డ్ ఫ్లూ కలకలం రేపుతోంది. బర్డ్ ఫ్లూ కారణంగా లక్షల సంఖ్యలో కోళ్లు మృత్యువాత పడుతున్నానే కథనాలు ప్రచారంలోకి వచ్చాయి.మన రాష్ట్రంలో ఉభయ గోదావరి, ఉమ్మడి కృష్ణా జిల్లాల్లో ఈ వైరస్ ఎఫెక్ట్ మరింత ఎక్కువగా ఉంది. ఎన్టీఆర్ జిల్లా గంపలగూడెం మండలం అనుమ్మోలంకలోని ఓ పౌల్ట్రీ ఫామ్ లో మూడు రోజుల్లో 11 వేల కోళ్లు మృతి చెందాయి. ఈ క్రమంలో బర్డ్ ఫ్లూ నేపథ్యంలో వ్యవసాయ, పశుసంవర్ధక శాఖ మంత్రి అచ్చెన్నాయుడు పశుసంవర్ధక శాఖ ఉన్నతాధికారులు, జిల్లా అధికారులతో ఈరోజు టెలికాన్ఫరెన్స్ నిర్వహించారు. వెటర్నరీ వైద్యులు క్షేత్ర స్థాయిలో అందుబాటులో ఉండాలని ఈ సందర్భంగా ఆయన ఆదేశించారు. చనిపోయిన కోళ్లను పరిశీలించి శాంపిల్స్ ను ల్యాబ్ కు పంపించాలని ఆదేశాలు జారీ చేశారు. అన్ని జిల్లాల్లో అధికారులు అప్రమత్తంగా ఉండాలని అచ్చెన్నాయుడు చెప్పారు. పౌల్ట్రీల వద్ద బయో సెక్యూరిటీ మెజర్స్ అమలు చేయాలని అన్నారు. పౌల్ట్రీల వద్ద రవాణా వాహనాలు సంచరించకుండా చర్యలు చేపట్టాలని ఆదేశించారు. పరిస్థితి అదుపులోకి వచ్చేంత వరకు సంబంధిత ప్రాంతాల నుంచి కోళ్ల రవాణా నిషేధించాలని ఆదేశాలు జారీ చేశారు. ఈ క్రమంలో సీఎం చంద్రబాబు పశుసంవర్ధకశాఖాధికారులతో సమీక్ష నిర్వహించి,పశువైద్యులను అప్రమత్తం చేసారని మంత్రి అచ్చెన్ననాయుడు తెలిపారు.

చరిత్ర సృష్టించిన కేరళ

రంజి ట్రోఫీలో రెండవ సారి సెమీ ఫైనల్‌లో ప్రవేశం

జమ్మూ కాశ్మీర్‌ను వెంటాడిన దురదృష్టం

హైదరాబాద్, ఫిబ్రవరి 12, ప్రభాతవార్త: దేశవాళి క్రికెట్‌లో మొదటి ప్రాధాన్యం కలిగిన రంజి ట్రోపిలో దక్షిణాది జట్టు కేరళ చరిత్ర సృష్టించింది. రంజి చరిత్రలో రెండవసారి సెమీ ఫైనల్‌లో ప్రవేశించింది. పూణెలోని మహారాష్ట్ర క్రికెట్ అసోసియేషన్ గ్రౌండ్స్‌లో జమ్మూ కాశ్మీర్‌తో బుధవారం ముగిసిన క్వార్టర్ ఫైనల్ మ్యాచ్‌లో మొదటి ఇన్నింగ్స్‌లో లభించిన ఒక రన్ ఆధికత్యతతో కేరళ సెమీస్‌కు దూసుకు వెళ్లింది. వాస్తవానికి కేరళ, జమ్మూ కాశ్మీర్ మ్యాచ్ మొదటి నుంచి హోరా హోరీగా సాగిం ది. మొదట బ్యాటింగ్ చేసిన జమ్మూ కాశ్మీర్ 280 పరుగులు చేయగా దీనికి బదులుగా కేరళ 281 పరుగులకు ఆలవుట్ అయ్యింది. రెండవ ఇన్నింగ్స్‌లో జమ్మూ కా శ్మీర్ జట్టు 399 పరుగులకు తొమ్మిది వికెట్లు కోల్పోయిన తరువాత డిక్లేర్ చేసింది. దీంతో కేరళకు గెలిచేందుకు 399 పరుగుల టార్గెట్‌ను జమ్మూ కాశ్మీర్ విధించింది. భారీ టార్గెట్‌ను చేధించేందుకు రంగంలో దిగిన కేరళ చివరి రోజైన బుధవారం నాడు ఆరు వికెట్లకు 295 పరుగులు చేసింది.

ఆరవ వికెట్‌కు అజరుద్దీన్, నైజర్‌లు వం ద రన్‌ల భాగస్వామ్యం నెలకొల్పడంతో పాటు మ్యాచ్‌ను చివరి వరకు తీసుకువెళ్లారు. కేరళ జట్టును అవుట్ చేసేందుకు జమ్మూ కాశ్మీర్ జట్టు ఎనిమిది మంది బౌలర్ల ను రంగంలో దించినా ప్రయోజనం లేకుండా పోయింది. చివరకు మ్యాచ్ డ్రా అవడంతో కేరళ జట్టు మొదటి ఇన్నింగ్స్‌లో సాధించిన ఒక రన్ ఆధిక్యత వల్ల సెమీ ఫై నల్‌కు దూసుకుపోగా జమ్మూ కాశ్మీర్ దురదృష్టం వెంటాడి క్వార్టర్ ఫైనల్‌తోనే ఇంటి దారిపట్టింది. కాగా కేరళ జట్టు రంజి ట్రోపిలో సెమీ ఫైనల్ చేరడంతో ఆ రాష్ట్రం లో బుధవారం సాయంత్రం సందడి నెలకొంది.

10 లక్షల మందికి రైతు భరోసా

>> విడతలతో కలిపి ఇప్పటి వరకూ 44,82,265 మంది రైతుల ఖాతాలకు 58.13 లక్షల ఎకరాలకు 3,487.82 కోట్ల రూపాయలు జమ చేశామన్నారు. కాగా జనవరి 26 నుండి మొదటి విడతలో ఎకరం వరకు 17.03 లక్షల మంది రైతులకు, 9.29 లక్షల ఎకరాలకు 557.54 కోట్ల రూపాయలు, రెండవ విడతలో 13.23 లక్షల మందికి 18.19 లక్షల ఎకరాలకు 1,091.95 కోట్ల రూపాయలు, మూడవ విడతలో 10.13 లక్షల మందికి 21.12 లక్షల ఎకరాలకు 1,269.32 కోట్ల రూపాయలు జమ అయినవని పేర్కొన్నారు.

ఎన్నికల్లో 'ఉచితాలు' అనుచితం

>> డబ్బులు వస్తుండటంతోనే ఇలా జరుగుతోంది. ప్రజలకు సౌకర్యాలు అందించాలన్న ప్రభుత్వాల ఉద్దేశం మంచిదే. కానీ, వారిని దేశ అభివృద్ధిలో భాగం చేయాలి. ఉచితాల ద్వారా అలా జరుగుతోందా? ఎన్నికల్లో ఉచిత పథకాలు ప్రకటించే పద్ధతి సరైంది కాదు అని జస్టిస్ బిఆర్‌గవై, జస్టిస్ అగస్టిన్ జార్జ్ మాసిహ్‌తో కూడిన ధర్మాసనం వ్యాఖ్యానించింది. కేంద్ర ప్రభుత్వం పట్టణ పేదరిక నిర్మూలన మిషన్‌ను పూర్తి చేసే పనిలో ఉందని నిరాశ్రయులకు ఆశ్రయం కల్పించడంతో పాటు పలు సమస్యలను పరిష్కరించేందుకు యోచిస్తున్నట్లు అటార్నీ జనరల్ ఆర్.వెంకటరమణి ఈ సందర్భంగా ధర్మాసనానికి తెలిపారు. దీనిపై న్యాయస్థానం స్పందిస్తూ ఈ నిర్మూలన మిషన్ ఎంతకాలం పాటు పని చేస్తుందో తెలియజేయాలని కేంద్రాన్ని ఆదేశించింది. ఈ పిటిషన్‌ను మరో ఆరు వారాల తర్వాత విచారిస్తామని వాయిదా వేసింది.

భారత్ ర్యాంక్ 96

>>84 పాయింట్లతో సింగపూర్ మూడో స్థానంలోను, 83 పాయింట్లతోన్యూజిలాండ్ నాలుగోస్థానంలోను 81 పాయింట్లతో లక్సెంబర్గ్ ఐదోస్థానంలోను నిలిచాయి. కాగా ఈ జాబితాలో భారత్ 38 పాయింట్లతో 96వ స్థానంలోనిలిచింది.

గతంతోపోలిస్తే భారత్ మరోమూడుస్థానాలు పడిపోయింది. 2023లో 39 పాయింట్లతో 93వ స్థానంలో ఉన్న భారత్ ఈసారి మరింత దిగజారింది. 2022లో 40 పాయింట్లతో 85వ స్థానంలో నిలిచింది. తాజాగా 96వ స్థానంలో నిలవడం గమనార్హం. భారత్‌పొరుగుదేశాలయిన పాకిస్థాన్ 27 పాయింట్లతో 135వ ర్యాంకు, శ్రీలంక 32 పాయింట్లతో 121వ ర్యాంకు, బంగ్లాదేశ్‌లు 149వ ర్యాంకులో నిలిచాయి. తాలిబన్‌పాలనలో ఉన్న ఆఫ్ఘనిస్తాన్ 17 స్కోరుతో 165వ స్థానంలో ఉంది. ఇక ఈ జాబితాలోచైనా 76వ స్థానంలో ఉంది. ఈ జాబితాలో అత్యంత అవినీతిమయమైన దేశంగా సౌత్ సూడాన్ నిలిచింది. ఈ జాబితాలో సౌత్ సూడాన్ 180వ ర్యాంక్‌తో 08 స్కోరు సాధించింది. ఆ తర్వాత సోమాలియా 9 స్కోరుతోను, వెనిజులా పదిస్కోరుతోను, సిరియా 12, యెమెన్ 13, లిబియా 13, ఈక్వటోరియల్ గునియా 13, నికాగ్వా 15తోఅత్యంత అవినీతిమయ దేశాలుగా నిలిచాయి.

'స్థానిక' పోరు ఇప్పట్లో లేనట్లే!

>> కారణాలు ముడిపడి ఉండటంతో రాష్ట్ర ప్రభుత్వం అందుకు కూడా సిద్ధపడినట్లు కనిపిస్తోంది. విలేకరుల సమావేశంలో ఈ విషయాన్ని డిప్యూటీ సిఎం మల్లు భట్టివిక్రమార్క దృష్టికి తీసుకురాగా, ఆయన కూడా ఆ విషయాన్ని ధృవీకరించారు. ప్రజలకు కొంతకాలం పాటు ఆర్థిక నష్టాన్ని కూడా భరించడానికి సిద్ధంగా ఉన్నట్లు వెల్లడించారు. ఈ కారణాలన్నింటినీ పరిగణలోకి తీసుకుంటే స్థానిక సంస్థల ప్రజాప్రతినిధుల పదవీకాలం ముగిసి ఇప్పటికే ఏడాది పూర్తయినప్పటికీ కనీసం మరో ఆరు నెలలైనా ఆగకతప్పని పరిస్థితులు నెలకొన్నాయి. అయితే రాష్ట్రంలో స్థానిక సంస్థల ఎన్నికలను నిర్వహించేందుకు ప్రభుత్వం ఇప్పటికే కసరత్తు పూర్తి చేసింది. ఈ మేరకు ప్రతిపాదనలను రాష్ట్ర ఎన్నికల సంఘానికి పంపింది. ఎన్నికల నిర్వహణ సిబ్బందికి కూడా శిక్షణ 15వ తేదీలోగా పూర్తి చేయనుంది. నోటాపై బుధవారం అన్ని రాజకీయ పక్షాలతో సమావేశం నిర్వహించి అభిప్రాయాలు తీసుకుంది. ఇలా రాష్ట్ర ఎన్నికల సంఘం ఎన్నికలు నిర్వహించేందుకు సిద్ధమవుతున్న సమయంలో మళ్లీ కులగణన, బిసిలకు 42 శాతం రిజర్వేషన్ల అంశం తెరపైకి వచ్చింది. దీంతో స్థానిక సంస్థల ఎన్నికలు వాయిదా పడే అవకాశం ఏర్పడింది.

నోటాపై తలోమాట!

>> సంస్థల ఎన్నికల్లో నోటాను ప్రవేశపెడుతూ 2016, 2018, 2019లో రాష్ట్రంలో నిబంధనలు సవరించారు. 2016, ఫిబ్రవరిలో నిర్వహించిన ఖమ్మం మున్సిపల్ కార్పొరేషన్,అచ్చంపేట మున్సిపాలిటీ,సిద్దిపేట మున్సిపాలిటీలకు జరిగిన ఎన్నికల్లో మొదటిసారిగా నోటాను అమలు చేశారు. కాగా, ఒకవేళ నోటాకే ఎక్కువ ఓట్లు వచ్చినప్పటికీ ఆ తర్వాత స్థానంలో ఉన్న వ్యక్తి ఎన్నికైనట్లు ప్రకటించాలనే ప్రస్తుత నిబంధన. ఒకే నామినేషన్ వచ్చినట్లయితే ఏకగ్రీవంగా ఎన్నికైనట్లు ప్రకటిస్తున్నారు. ఏకగ్రీవంగా ఎన్నికయ్యేందుకు కొన్ని చోట్ల బలప్రయోగాలు, ప్రలోభాలు జరుగుతున్నాయని నోటాతో ఎన్నిక పెట్టాలని ఫోరం ఫర్ గుడ్ గవర్నెన్స్ వంటి ఎన్జీవోలు రాష్ట్ర ఎన్నికల సంఘాన్ని కోరాయి. వివిధ రాష్ట్రాల్లో ఎన్నికలపై అధ్యయనం చేసిన రాష్ట్ర ఎన్నికల సంఘం మహారాష్ట్ర, దిల్లీ, హరియాణా విధానాలను పరిశీలించింది. ఆ మూడు రాష్ట్రాల్లో పోటీలో ఉన్న అభ్యర్థుల కన్నా నోటాకు ఎక్కువ ఓట్లు వస్తే మళ్లీ ఎన్నికలు నిర్వహించాలనే నిబంధన అమల్లో ఉంది. రెండోసారి కూడా నోటాకే ఎక్కువ ఓట్లు వస్తే మాత్రం మళ్లీ ఎన్నిక నిర్వహించకుండా రెండో స్థానంలో ఉన్న అభ్యర్థిని ఎన్నికైనట్లు ప్రకటించేలా అక్కడి రూల్స్ ఉన్నాయి. హరియాణాలో మాత్రం నోటాకు ఎక్కువ ఓట్లు వస్తే మళ్లీ ఎన్నిక నిర్వహిచడంతో పాటు మొదటి సారి పోటీలో ఉన్నవారు తిరిగి పోటీ చేయరాదనే నిబంధన ఉంది. రానున్న సర్పంచి ఎన్నికల్లో హరియాణా మోడల్‌ను ప్రయోగాత్మకంగా అమలు చేయాలని భావిస్తున్నట్లు గతేడాది నవంబరులో రాజకీయ పార్టీలకు రాష్ట్ర ఎన్నికల సంఘం ప్రతిపాదనలు పంపింది. అభిప్రాయాలు, సూచనలు పంపించాలని రాజకీయ పార్టీలను కోరగా సీపీఎం మినహా మిగతా పార్టీలు స్పందించలేదు. త్వరలో సర్పంచి ఎన్నికలు జరగనున్నందున ఈ అంశంపై చర్చించేందుకు రాజకీయ పార్టీల ప్రతినిధులతో బుధవారం రాష్ట్ర ఎన్నికల సంఘం సమావేశమైంది.

ఊడిపడిన పెచ్చులు

>> ఉన్నాయని రోడ్డు భవనాల శాఖ మంత్రి కోమటిరెడ్డి వెంకట్‌రెడ్డి కూడా ఆరోపణలు చేశారు. తన ఛాంబర్‌తో పాటు టాయ్‌లెట్స్‌లోనూ శబ్దాలు వస్తున్నాయని స్వయంగా అధికారులకు తెలిపారని సమాచారం. కాగా, ఇటీవల 6వ అంతస్తులో వాస్తు మార్పులు చేశారు. ఎలాంటి జాగ్రత్తలు తీసుకోకుండా మరమ్మతులు మార్పులు చేయడంతో గోడలు బలహీనంగా మారాయని సమాచారం. ఫలితంగా పారిష్టర్‌లో పగళ్లు వచ్చినట్టు గుర్తించినట్లు సమాచారు. కాగా, బుధవారం 6వ అంతస్తు నుంచి పెద్ద ఎత్తున శబ్దాలతో పెచ్చులూడిపడటంతో అధికారులు,ఉద్యోగులు,సెక్యూరిటీ సిబ్బంది ఒక్కసారిగా ఉలిక్కిపడ్డారు.సచివాలయం ఆరో అంతస్తులోనే సిఎం.సిఎస్ కార్యాయాలు ఉన్నాయి. నూతనంగా నిర్మించిన సచివాలయ భవనంలో పెచ్చులూడి పడటం చర్చనీయాంశంగా మారింది. పీసీసీ అధ్యక్షునిగా ఉన్నప్పుడే సచివాలయ నిర్మాణానికి భారీ ఖర్చుపై సీఎం రేవంత్ తీవ్ర ఆరోపణలు చేశారు రూ.1200 కోట్లతో సచివాలయాన్ని నాసిరకంగా నిర్మించారని ఆరోపణలు చేశారు.

స్ట్రక్చర్‌కు ఎలాంటి ప్రాబ్లం లేదు. ఊడి పడింది జిఆర్‌సి ఫ్రేం: శాపూర్ జి పల్లోంజి

సెక్రటేరియట్‌లో పెచ్చులు ఊడిన ఘటనపై శాపూర్ జి పల్లోంజి నిర్మాణ సంస్థ స్పందించింది. రెగ్యులర్ డిపార్ట్మెంట్ వర్క్స్‌లో భాగంగా కేబుల్,లైటింగ్ కోసం పనులు చేస్తున్నారు.కన్స్ట్రక్షన్ ప్రాబ్లం కాదు.. అది కాంక్రీట్ వర్క్ కాదు, స్ట్రక్చర్‌కు ఎలాంటి ప్రాబ్లం లేదు. ఊడి పడింది జిఆర్‌సి ఫ్రేం.ఇటీవల లైటింగ్ కోసం, కొత్త కేబుల్స్ కోసం జిఆర్‌సి డ్రిల్ చేస్తున్నారు..డ్రిల్ చేస్తే జిఆర్‌సి డ్యామేజ్ అవుతుంది.స్ట్రక్చర్ నిర్మాణం పూర్తయి రెండేళ్లు అవుతుంది..ఎలాంటి నాణ్యత లోపం లేదు..మేము ఘటన పై రివ్యూ చేస్తున్నామని తెలిపారు.

బిసి రిజర్వేషన్లపై సిఎం రేవంత్‌రెడ్డి సమీక్ష

ప్రభాతవార్త ప్రధాన ప్రతినిధి, హైదరాబాద్,ఫిబ్రవరి12: బీసీ రిజర్వేషన్లపై డెడికేటెడ్ కమిషన్ సమర్పించిన నివేదికపై ముఖ్యమంత్రి ఎ.రేవంత్‌రెడ్డ సమీక్షించారు. బుధవారం కమాండ్ కంట్రోల్ సెంటర్‌లో రిజర్వేషేన్ల అంశంపై ప్రత్యేకంగా చర్చించారు. సుప్రీంకోర్టు ఆదేశాల మేరకు 50శాతం సీలింగ్ పరిధిలో ఎస్సీ, ఎస్టీల రిజర్వేషన్ పోగా మిగిలినవి బీసీలకు రిజర్వేషన్ ఇవ్వాలని కమిషన్ సిఫార్సు చేసినట్లు తెలుస్తోంది. జనాభా ప్రకారం ఇంకా ఎక్కువ ఇవ్వాల్సి వస్తే కేంద్ర ప్రభుత్వానికి పంపించాలని పేర్కొన్నట్లు సమాచారం. బీసీలకు 42శాతం రిజర్వేషన్లపై కేంద్రం నుంచి ఆమోదం పొందాకే స్థానిక సంస్థల ఎన్నికలకు వెళ్లాలనే యోచనతో పాటు ఇతర అంశాలు సమావేశంలో చర్చించారని సమాచారం. సిఎం వద్ద జరిగిన సమీక్షా సమావేశంలో డిప్యూటీ సిఎం మల్లు భట్టి విక్రమార్క, మంత్రులు ఉత్తమ్‌కుమార్‌రెడ్డి, పొన్నం ప్రభాకర్, పొంగులేటి శ్రీనివాస్‌రెడ్డి, సీతక్క,టిపిసిసి అధ్యక్షుడు మహేశ్‌కుమార్‌గౌడ్, ప్రభుత్వ సలహాదారు కె.కేశవరావు,ప్రభుత్వ ప్రధాన కార్యదర్శి శాంతికుమారి, సిఎం కార్యాలయ ముఖ్యకార్యదర్శి శేషాద్రి,మున్సిపల్ శాఖ ముఖ్యకార్యదర్శి దాన కిశోర్,ఆర్థిక శాఖ ప్రత్యేక ప్రధాన కార్యదర్శి రామకృష్ణారావు తదితరులు పాల్గొన్నారు.

బుధవారం బిసి రిజర్వేషన్లపై సమీక్షలో మాట్లాడుతున్న సిఎం రేవంత్. చిత్రంలో డి.సిఎం భట్టి, మంత్రులు పొంగులేటి, ఉత్తమ్, సీతక్క తదితరులు

తిరుపతి తొక్కిసలాట ఘటనపై సిబిఐ విచారణకు హైకోర్టు 'నో'

విజయవాడ,ఫిబ్రవరి12,ప్రభాతవార్తప్రతినిధి: వైకుంఠ ఏకాదశి సందర్భంగా స్వామి వారి టికెట్ల జారీకి ముందు జరిగిన తొక్కిసలాట ఘటనపై సీబీఐ విచారణకు ఆదేశించాలంటూ దాఖలైన ప్రజా ప్రయోజన వ్యాజ్యాన్ని ఆంధ్రప్రదేశ్ హైకోర్టు బుధవారం కొట్టివేసింది. ఈ సంఘటనపై ఇప్పటికే ఏపీ ప్రభుత్వం జ్యుడీషియల్ విచారణకు ఆదేశించిందని కోర్టుకు ప్రభుత్వ న్యాయవాది తెలియజేశారు. ఈ నేపథ్యంలో ప్రభుత్వం తగిన చర్యలు తీసుకోవడంతో.. వేరే విచారణ అవసరం లేదని హైకోర్టు బుధవారం స్పష్టం చేసింది.

ఈ నేపథ్యంలో సీబీఐ విచారణ జరపాలంటూ దాఖలైన పిల్‌ను కొట్టివేసింది. ఇక ఇదే అంశంపై ఈ రోజు మరో పిల్ దాఖలు చేసింది. దీనిని సైతం హైకోర్టు కొట్టివేసింది. టికెట్ల కోసం జరిగిన తొక్కిసలాటపై సీబీఐ విచారణ జరపాలంటూ.. కర్నూలుకు చెందిన ప్రభాకర్ రెడ్డి ఏపీ హైకోర్టులో గతంలో ప్రజా ప్రయోజన వ్యాజ్యం వేశారు.

2025, జనవరి 10వ తేదీ ముక్కోటి ఏకాదశి. ఈ నేపథ్యంలో తిరుమలలో 10 రోజుల పాటు శ్రీవారి వైకుంఠ ద్వార దర్శనం భక్తులకు కల్పించాలని టీటీడీ నిర్ణయించింది. ఆ క్రమంలో జనవరి 9వ తేదీ తెల్లవారుజాము నుంచి టోకెన్లు జారీ చేయనున్నట్లు టిటిడి ప్రకటించింది. అందుకోసం తిరుపతిలోని ఎనిమిది ప్రాంతాల్లో 94 టోకెన్ జారీ కేంద్రాలను ఏర్పాటు చేసింది. అందుకోసం దేశంలోని వివిధ ప్రాంతాల నుంచి భక్తులు పిల్లాపాపలతో సహా భారీగా తిరుపతికి వచ్చి చేరుకున్నారు. అయితే బైరాగి పట్టెడ వద్ద ఏర్పాటు చేసిన కేంద్రంలో సిబ్బంది ఒకరు తీవ్ర అస్వస్థతకు గురయ్యారు. దీంతో అతడిని ఆస్పత్రికి తరలించేందుకు క్యూ లైన్ గేట్‌ను తెరిచారు.దాంతోన టోకెన్లు జారీ చేసేందుకు క్యూలైన్లుతెరిచారని భావించిన భక్తులు ఒక్కసారిగా తోసుకురావడంతో ఈ తొక్కిసలాట ఘటన జరిగింది. ఈ తొక్కిసలాట ఘటనలో ఆరుగురు మృతి చెందారు. పలువురు తీవ్రంగా గాయపడ్డారు. ఈ ఘటన దేశవ్యాప్తంగా సంచలనం సృష్టించింది. ఈ ఘటనపై టీటీడీ చైర్మన్ సైతం క్షమాణలు చెప్పారు.

మృతులకు ఎక్స్ గ్రేషియా ప్రకటించారు. క్షతగాత్రులకు సైతం నష్ట పరిహారం అందించారు. అలాగే వారికి మెరుగైన సేవలు అందించాలని ప్రభుత్వం ఆదేశించింది. ఈ నేపథ్యంలో ఈ తొక్కిసలాట ఘటనపై సీబీఐతో దర్యాప్తు చేయించాలంటూ ఇద్దరు వ్యక్తులు ఏపీ హైకోర్టును ఆశ్రయించారు.

ఇప్పటికే ఈ ఘటనపై న్యాయ విచారణకు ఏపీ ప్రభుత్వం ఆదేశించింది. దీంతో ఈ ఘటనపై సీబీఐ దర్యాప్తు అవసరం లేదని హైకోర్టు అభిప్రాయపడింది. దీంతో ఈ పిల్‌ను కోర్టు కొట్టి వేసింది.

వారం - వర్జ్యం

తేది : 13-02-2025, గురువారం
శ్రీ క్రోధి నామ సంవత్సరం,
మాఘమాసం, ఉత్తరాయణం,
శిశిర ఋతువు, కృష్ణపక్షం,
కృ.పాడ్యమి రా.8.22
మఖ రా.9.06
వర్జ్యం : ఉ.5.47-7.31
దు.ఉ.10.35-11.21, 2) మ.3.11-3.57
శుభసమయం : ఉ.11.15-12.00,
సా.6.30-7.30
రాహుకాలం - మ.1.30-3.00

వార్తాఫలం

మేషం : నూతన ప్రయత్నాలు అనుకూలిస్తాయి. వస్తు, వస్త్రాలాభాలు పొందుతారు.

వృషభం: గృహ నిర్మాణ ఆలోచనలు అమలు చేస్తారు. పుణ్యక్షేత్రాలు సందర్శనం.

మిథునం: ఆర్థిక లావాదేవీలు లాభసాటిగా సాగుతాయి. వస్తు కొనుగోలు.

కర్కాటకం : కుటుంబసభ్యులను కలిసి ఆనందంగా గడుపుతారు. మిత్రుల కలయిక.

సింహం: రుణాల కోసం అన్వేషిస్తారు. బంధువులతో ఏర్పడిన వివాదాలు పరిష్కరించుకొంటారు.

కన్య : ముఖ్యమైన నిర్ణయాలలో సొంత ఆలోచనలు శ్రేయస్కరం. ప్రయాణాలు.

తుల : మిత్రులతో ఏర్పడిన వివాదాలు నిదానంగా పరిష్కరించుకొంటారు. ఆహ్వానాలు.

వృశ్చికం: వృత్తి, వ్యాపారాలలో అనుకోని లాభాలు పొందుతారు. వాహనసౌఖ్యం.

ధనుస్సు: బంధువులతో ఏర్పడిన వివాదాలు పరిష్కరించుకొంటారు. స్వల్పధనలాభం.

మకరం: ఆరోగ్యం పట్ల అతిజాగ్రత్త అవసరం. చోరభయం వుంటుంది.

కుంభం: అనుకోని సమస్యలు ఎదురై చికాకు పెడతాయి. సేవకార్యక్రమాలలో పాల్గొంటారు.

మీనం : రాబడి పెరుగుతుంది. రుణాలు తీరుతాయి. శుభవార్తలు వింటారు.

- శ్రీమతి ములుగు శివజ్యోతి, కోలి, హైదరాబాద్

మంజూరు

>> సౌకర్యం ఉంటుందని వెల్లడించారు. ఏడాదిలోగా దీని నిర్మాణం పూర్తి చేసేందుకు చర్యలు తీసుకుంటామని చిన్నారెడ్డి తెలిపారు. వనపర్తి ప్రాంతంలో విద్యాభ్యాసం చేసిన ముఖ్యమంత్రి ఎ.రేవంత్‌రెడ్డి ప్రత్యేక చొరవ వల్ల ఐటీ టవర్ మంజూరు అయిందని,అందుకు సిఎం రేవంత్‌రెడ్డికి ధన్యవాదాలు తెలుపుతున్నట్లు పేర్కొన్నారు.

తప్పుల తడకే

>> వేదనకు గురిచేసినందుకు ముఖ్యమంత్రి రాష్ట్రంలోని బీసీలందరికీ బేషరతుగా క్షమాపణలు చెప్పాలని ఆయన డిమాండ్ చేశారు. బుధవారం రాత్రి ఆయన ట్విట్టర్ ద్వారా స్పందిస్తూఅసమగ్రంగా చేసిన సర్వేపై బీఆర్ఎస్ తోపాటు.. బీసీ సంఘాలు ముక్తకంఠంతో అభ్యంతరం వ్యక్తంచ

అమెరికాలోని గ్యాంగ్‌స్టర్ల పేర్లతో నివేదిక

వెల్లడించిన భారత్‌లోని భద్రతా ఏజెన్సీలు

న్యూఢిల్లీ, ఫిబ్రవరి 12: ప్రధాని మోడీ అమెరికా పర్యటన వేళ భారత్ కీలక నిర్ణయం తీసుకోనుందని తెలుస్తోంది. అమెరికాలో నక్కి, భారత్‌లో చట్టవిరుద్ధ కార్యకలాపాలకు పాల్పడుతున్న గ్యాంగ్‌స్టర్లను తిరిగి వెనక్కి రప్పించే ప్రయత్నాలను వేగవంతం చేయనుంది. దీనిలో భాగంగా సిద్ధం చేసిన గ్యాంగ్‌స్టర్ల జాబితాను అగ్రదేశానికి ఇవ్వనున్నట్లు తెలుస్తోంది. ఈ మేరకు భద్రతా ఏజెన్సీలు ఓ నివేదిక రూపొందించాయని జాతీయ మీడియా కథనాలు పేర్కొన్నాయి. గోల్డీబ్రార్, అన్మోల్ బిష్ణోయ్ సహా జాతీయ దర్యాప్తు సంస్థ వాంటెడ్ జాబితాలో ఉన్న గ్యాంగ్‌స్టర్ల పేర్లు ఆ నివేదికలో ఉన్నాయి. కేంద్ర హోం మంత్రిత్వశాఖ ఆదేశాలకు అనుగుణంగా ఇది రూపొందింది. విదేశాల్లో ఉంటున్న నేరగాళ్ల జాబితా కేంద్ర సంస్థల వద్ద ఇప్పటికే ఉంది. అయితే కొన్ని వారాల క్రితం ప్రత్యేకించి యూఎస్ కేంద్రంగ ఉన్న వారి జాబితాను సిద్ధం చేయాలని మంత్రిత్వ శాఖ తన ఆదేశాల్లో పేర్కొన్నట్లు సమాచారం. బాలీ వుడ్ నటుడు సల్మాన్ ఖాన్ ఇంటి బయట కాల్పుల ఘటన సహా పలు కేసుల్లో నిందితుడు అన్మోల్ బిష్ణోయ్ అమెరికాలో ఉన్నట్లు ముంబయి పోలీసులకు ఇప్పటికే సమాచారం ఉంది. అతడి కదలికలకు సంబంధించిన వివరాలను అమెరికా అధికారులు పోలీసులతో పంచుకున్నారు. దీంతో అతడిని భారత్‌కు రప్పించే ప్రయత్నాలు ఇప్పటికే కొనసాగుతున్నాయి. కొన్ని నెలల క్రితం ముంబయిలో సంచలనం సృష్టించిన బాబా సిద్దిఖీ హత్య కేసు నిందితులతోనూ అన్మోల్ టచ్‌లో ఉన్నాడు. 2022లో జరిగిన ప్రముఖ పంజాబీ గాయకుడు సిద్ధూ మూసేవాలా హత్య కేసులోనూ అభియోగాలు ఎదుర్కొంటున్నాడు. అన్మోల్‌పై దాదాపు 18 కేసులు వివిధ ప్రాంతాల్లో నమోదయ్యాయి. ఇతడి గురించి సమాచారం ఇచ్చిన వారికి రూ.10లక్షల నగదు బహుమతి ఇస్తామని ఇటీవల జాతీయ దర్యాప్తు సంస్థ ప్రకటించిన సంగతి తెలిసిందే. గోల్డీ బ్రార్‌గా ప్రచారంలో ఉన్న సతీందర్‌సింగ్ భారత్‌లో మోస్ట్‌వాంటెడ్ క్రిమినల్. అతడు లారెన్స్ బిష్ణోయ్ గ్యాంగ్‌లో అత్యంత కీలకమైన సభ్యుడు. 2022లో జరిగిన సిద్ధూ మూసేవాలి హత్య కేసులో ఒక్కసారిగా ఇతడి పేరు మార్మోగింది. మరోవైపు బాలీవుడ్ నటుడు సల్మాన్‌ఖాన్ ఇంటిపైకి కాల్పులు జరిపిన ఘటనలో కూడా గోల్డీబ్రార్ పేరు వినిపించింది. అతడు కూడా అమెరికాలోనే ఉన్నాడు.

ఫోన్ ట్యాపింగ్ కేసులో హరీష్‌రావుకు హైకోర్టులో మళ్లీ ఊరట

హైదరాబాద్, ఫిబ్రవరి 12 ప్రభాతవార్త: కాంగ్రెస్ నేత చక్రధర్ గౌడ్ ఫిర్యాదు మేరకు పంజాగుట్ట పోలీసు స్టేషన్‌లో నమోదైన ఫోన్ ట్యాపింగ్ కేసులో బిఆర్ఎస్ నేత హరీష్ రావుకు హైకోర్టులో మరోసారి ఊరట లభించింది. ఈ కేసులో హరీష్ రావును ఫిబ్రవరి 19 తేదీ వరకు అరెస్టు చేయరాదని హైకోర్టు బుధవారం పోలీసులను ఆదేశించింది. ఈ కేసుపై ఇదివరకు ఇచ్చిన స్టేపై హైకోర్టులో బుధవారం విచారణ జరిగింది. ఈ సందర్భంగా అటు హరీష్ రావు తరపు న్యాయవాదులు ఇటు పోలీసు ల తరపు న్యాయవాదులు తమ తమ వాదనలు వినిపించారు. తనపై నమోదైన కేసును కొట్టి వేయాలని హరీష్ రావు హైకోర్టులో పిటిషన్ దాఖలు చేయడం తెలిసిందే. ఇదే సమయంలో హరీష్ రావును అరెస్టు చేయాలని ఆయనపై ఫిర్యాదు చేసిన చక్రధర్ గౌడ్ కోరారు. ఈ కేసులో ఎ1గా హరీష్ రావు ఎ2గా టాస్క్‌ఫోర్స్ మాజీ డిసి పి రాధాకిషన్ రావు నిందితులుగా వున్నారు. టాస్క్‌ఫోర్స్ మాజీ డిసిపి రాధాకిషన్ రావు కూడా ఈ కేసును కొట్టి వేయాలని, తనకు రెగ్యులర్ బెయిల్ ఇవ్వాలని హై కోర్టులో పిటిషన్ దాఖలు చేయగా దీనిపై విచారణ సాగుతోంది. హరీష్ రావు దాఖలు చేసిన పిటిషన్‌పై ఇప్పటికే ఇచ్చిన స్టేను హైకోర్టు మరోసారి పొడిగించింది. ఫిబ్ర వరి 19వ తేదీన ఈ కేసుపై తదుపరి విచారణ చేస్తామని ప్రకటించిన ధర్మాసనం అదే రోజుకు కేసును వాయిదా వేసింది. ఈ కేసుపై ఇప్పటికే హరీష్ రావుకు మూ డుసార్లు ఊరట లభించగా తాజాగా మూడవసారి కూడా స్టే పొడిగించారు.

సైబర్ క్రైం పోలీసులకు సినీనటుడు పృథ్వీ రాజ్ ఫిర్యాదు

వైకాపా సోషల్ మీడియా వేధిస్తోందని ఆవేదన

హైదరాబాద్, ఫిబ్రవరి 12, ప్రభాతవార్త: టాలీవుడ్ సీనియర్ నటుడు పృథ్వీరాజ్ బుధవారం నాడు వైకాపా సోషల్ మీడియాపై హైదరాబాద్ సైబర్ క్రైం పోలీసులకు ఫిర్యాదు చేశారు. విశ్వక్‌సేన్ నటిం చిన లైలా అనే సినిమా ఫంక్షన్‌లో తాను చేసిన వ్యాఖ్యలపై వైకాపా సోషల్ మీడియా వరుసగా ట్రోలింగ్ చేస్తోందని పృథ్వీరాజ్ సైబర్ క్రైం పోలీసులకు ఫిర్యాదు చేశారు. వైకాపా కార్యకర్తలు నా నంబర్ సోషల్ మీడియా గ్రూప్‌లో వుంచి 1800 కాల్స్ చేయించారని ఆయన తన ఫిర్యాదులో పేర్కొన్నారు. తన భార్య, పిల్లలను తిట్టించారని, వైకాపా వేధింపులు తాళలేక తాను ఆసుపత్రిలో చేరానని ఆయన తెలిపారు. అనిల్ పేరుతో పోస్టింగులు వచ్చాయని, దీనికి సంబంధించిన అన్ని ఆధారాలను సైబర్ క్రైంపోలీసులకు సమర్పించారని పృథ్వీరాజ్ మీడియాకు తెలిపారు. ఈ విషయమై తాను త్వరలో ఎపి హోంమంత్రి అనితను కలిసి ఫిర్యాదు చేస్తానని ఆయన వెల్లడించారు.

షిండేను సత్కరించిన శరద్‌పవార్

థాకరే శివసేనలో తీవ్ర అసంతృప్తి

ముంబయి, ఫిబ్రవరి 12: మహారాష్ట్రమాజీ సీఎం ప్రస్తుత డిప్యూటి సీఎం ఏక్‌నాథ్‌షిండేను ఎన్సీపీ ఎస్పీ అధినేత శరద్‌పవార్ సత్కరించారు. ఈసందర్భంగా ఆయన్ను ప్రశంసలతో ముంచెత్తారు. దీనితో ఉద్ధవ్‌ఠాక్రే శివసేనవర్గం ఆగ్రహావేశాలు వ్యక్తంచేసింది. రాష్ట్రంలో ఈచర్యలతో ఎంవిఎలో విభేదాలు మరింతపెరిగినట్లు కనిపిస్తోంది. ఈనెల 11న జరిగిన 98వ అఖిలభారత మరాఠి సాహిత్యసదస్సు ఉ సందర్భంగా డిప్యూటిసిఎం ఏక్‌నాథ్‌షిండేకు మహార్ష్ట్రిషిండే రాష్ట్రగౌరవ్ పురస్కార్ అవార్డును శరద్‌పవార్‌ప్రధానంచేసారు. ఈ సందర్భంగా సీఎంగా షిండే ఉన్నపుడు ఆయన పరిపాలన అభివృద్ధి విధానాలనుప్రశంసించారు. తన సొంతజిల్లా సతారానుంచి ఒకరు ముఖ్యమంత్రి కావడం పట్ల శరద్‌పవార్ సంతోషం వ్యక్తంచేసారు. కాగా శివసేన విభజనకు కారణమైన షిండేను శరద్‌పవార్ సత్కరించడంపట్ల థాకరేవర్గం చీఫ్ ఉద్ధవ్‌థాకరే తీవ్ర అసంతృప్తి వ్యక్తంచేసారు. ఆపార్టీ ప్రతినిది సంజయ్‌రౌత్‌మాట్లాడుతూ షిండేను సత్కరించడం హోంమంత్రి అమిత్‌షాను సత్కరించడం లాంటిదని విమర్శించారు. రాజకీయాల్లో కొన్ని విషయాలను నివారించాలని, నిన్న శరద్‌పవార్ షిండేను తస్కరించలేదు. అమిత్‌షాను ఆయన సత్కరించారు. ఇది మా భావన. మీఢిల్లీరాజకీయాలు మాకు అర్థం కాలేదు. కానీ మేం కూడా రాజకీయాలను అర్థంచేసుకున్నాం అని రౌత్ వ్యాఖ్యలుచేసారు. మరోవైపు సంజయ్‌రౌత్ వ్యాఖ్యలపై శరద్‌పవార్ ఎంపి అమోల్ కోల్హే స్పందించారు. ఆయన తన వ్యక్తిగత అభిప్రాయం వ్యక్తంచేస్తున్నారన్నారు. ఇది సాహిత్యానికి సంబంధించిన కార్యక్రమం అని రాజకీయాలపై కాదన్నారు. శరద్‌పవార్ రాజనీతిజ్ఞతను ప్రదర్శించారు. ప్రతి అంశానికి రాజకీయాలు తీసుకురావద్దు. అందులో తప్పులేదని తాను భావిస్తున్నట్లు ఈ కార్యక్రమానికి ఆహ్వానకమిటీ అధ్యక్షుడు అయినందున ఆహోదాలోనే పవార్‌జీ ఆయన్ను సత్కరించారన్నారు.

హసీనా హయాంలోనే నిరసకారులపై పెరిగిన దాడులు

ఐక్యరాజ్యసమితి మానవహక్కుల విభాగం నివేదిక

జెనీవా, ఫిబ్రవరి 12: బంగ్లాదేశ్‌లో అప్పటి ప్రధాన మంత్రి షేక్ హసీనాహయాంలో అదికారం చేజారకూడదన్న లక్ష్యంతో నిరసనకారులను హత్య చేసినట్లు, దాడులు జరిపించారని ఐక్యరాజ్య సమితి తీవ్ర వ్యాఖ్యలుచేసింది. అవి మానవత్వానికి వ్యతిరేకంగా జరిగిన నేరాలని అభివర్ణించింది. సమితి స్పందనను అంతర్జాతీయ మీడియా భారీఎ త్తున ప్రచురించింది. 2024లో జులై, ఆగస్టునెలల్లో జరిగిన ఘటనలకు సంబంధించిన విచారణ ఆధారంగానే ఈ వ్యాఖ్యలు చేసిందని మీడియా సంస్థలు ప్రచురించాయి. ఆసమయంలోసుమారు 1400 మందికిపైగా ఆందోళనకారులు చనిపోయారని వెల్లడించింది. రిజర్వేషన్లకు వ్యతిరేకంగా విద్యార్థులుచేపట్టిన ఆందోలనలు హింసాత్మకంగా మారడంతో వందలమంది ప్రాణాలు కోల్పోయారు. దీనితో అప్పటి ప్రధానమంత్రి షేక్ హసీనా తన పదవికి రాజీనామాచేసి పొరుగుదేశం అయిన భారత్‌కు వచ్చి ఆశ్రయం పొందుతున్నారు. ఆమెరాజీనామాతో బంగ్లాదేశ్‌లో అవామీలీగ్‌ప్రభుత్వం పడిపోయింది. ప్రస్తుతం మహ్మద్‌యూనస్ కేర్‌టేకర్‌గా ఉన్న తాత్కాలికప్రభుత్వం కొనసాగుతోంది. హసీనాపై బంగ్లాదేశ్‌లోపలు కేసులు కూడా నమోదుచేసారు. సమితి మానవహక్కుల విభాగం ఈ నివేదికపై తీవ్రస్థాయి వ్యాఖ్యలు చేసింది. అధికార కాంక్షతోనే మానవాళికి వ్యతిరేకంగా మానవహక్కుల ఉల్లంగన జరిగిందని, హత్యలు, హింస, ఖైదుచేయడం వంటివి చట్టవ్యతిరేకంగా జరిగాయని ఆరోపించింది. బంగ్లాదేశ్‌కు చెందిన అంతర్జాతీయ నేర ట్రిబ్యునల్ గతంలో అరెస్టువారంట్లుకూడా జారీచేసినా హసీనా వాటిని వ్యతిరేకించారు. ఆమెతోపాటు పలువురు కేబినెట్ మాజీ మంత్రులు సలహాదారులు, మిలిటరీ అధికారులపైనా అరెస్టు వారంట్లు జారీ అయ్యాయి. ఆమెను స్వదేశానికి రప్పించేందుకు బంగ్లాప్రభుత్వం తీవ్రస్థాయిలోఒత్తిడిని పెంచుతోంది. బంగ్లాదేశ్ కేర్‌టేకర్‌ప్రధాని యుఎన్ నివేదికను స్వాగతించారు. బంగ్లాదేశ్‌లో ఇకపై ప్రజలు అన్నివర్గాలకు చెందినవారు పూర్తిభద్రతతో హుందాగా జీవించే హక్కులు కలిగి ఉంటారని ఆయన వ్యాఖ్యానించారు. సమితి విడుదలచేసిన నివేదిక సుమారు 230 మంది బాధితులు, సాక్షులు, నిరసన తెలిపిన నాయకులు, హక్కుల కార్యకర్తలు ఇతర వర్గాలనుంచి సేకరించింది. అలాగే వైద్య కేస్‌ఫైల్స్, ఫోటోలు, విడియోలు, ఇతరపత్రాల ఆధారంగా ఈనివేదికను రూపొందించింది. సెక్యూరిటీ దళాలు నిరసన ఆసాంతం హసీనా ప్రభుత్వానికి మద్దతుతోనే నడిచాయని, ఉద్యోగాల్లో కోటాలపైనే జరిగినీ ఆందోళన అత్యంత హింసాత్మకంగా మారిందని అన్నారు.

ప్రధాని మోడీ విమానానికి బాంబు బెదరింపులు

ముంబయి, ఫిబ్రవరి 12: ప్రధానినరేంద్రమోడీ ప్రస్తుతం విదేశీపర్యటనలో ఉన్నారు. ఈక్రమంలో ఆయనప్రయాణిస్తున్న విమానానిక ఉగ్రబెదిరింపులు రావడం తీవ్ర కలకలం రేపింది. మోడీ విమానం లక్ష్యంగాచేసుకుని ఉగ్రదాడి జరగవచ్చని తమకు సమాచారం వచ్చినట్లుముంబయి పోలీసులు తెలిపారు. ముందురోజు పోలీస్ కంట్రోల్‌రూమ్‌కు ఒక ఫోన్‌కాల్ వచ్చింది. విదేశీపర్యటనలో ఉన్న మోడీ విమానంపై ఉగ్రవాదుల దాడి ఉండవచ్చని ఆవలి వ్యక్తి బెదిరించారు. సమాచారంలో ఉన్న తీవ్రత దృష్ట్యా వెంటనే ఇతర దర్యాప్తుసంస్థలను కూడా అప్రమత్తంచేసామని కాల్‌చేసిన వ్యక్తి ఎవరనే దానిపై దర్యాప్తుచేపట్టామని ముంబయి పోలీసులు తెలిపారు. దర్యాప్తు అనంతరం ఫోన్‌కాల్‌చేసిన వ్యక్తిని గుర్తించి అదుపులోకి తీసుకున్నారు. ఆతడి మానసిక పరిస్థితి సరిగా లేదని ప్రాథమికంగా తెలుస్తోందని పోలీసులు వెల్లడించారు. దీనిపై మరింత లోతుగా దర్యాప్తు కొనసాగిస్తున్నట్లు తెలిపారు. ప్రధానిమోడీ నాలుగురోజుల విదేశీపర్యటనకు సోమవారం వెళ్లినసంగతి తెలిసిందే. బుధవారం ఫ్రాన్స్‌లో ఆయన పర్యటనను ముగించుకుని అమెరికాకు బయలుదేరి వెళ్లనున్నారు. రెండురోజులపాటు అగ్రరాజ్యంలోపర్యటిస్తారు. ఈ సందర్భంగా అమెరికా అధ్యక్షుడు జోబైడెన్‌తో కూడా సమావేశం అవుతారు.

చైనా తరహాలో 'కుంభ్'లో ట్రాఫిక్ జాంలు

ఎడతెగని కష్టాల మధ్యసాగుతున్న యాత్ర

హైదరాబాద్, ఫిబ్రవరి 12, ప్రభాతవార్త: ఉత్తరప్రదేశ్‌లోని ప్రయోగరాజ్‌లో కొనసాగుతున్న మహా కుంభమేళకు వచ్చిన కోట్లాది మంది భక్తుల రద్దీ కారణంగా ఏర్పడ్డ 350 కిలోమీటర్ల ట్రాఫిక్ జాం ప్రపంచంలోనే అతిపెద్ద ట్రాఫిక్ జాంలో ఒకటిగా నిలిచింది. ఇంతకు ముందు 2010 ఆగస్టు 12వ తేదీన చైనా రాజధాని బీజింగ్ జా తీయ రహదారిపై ఏర్పడ్డ 110 కిలోమీటర్ల ట్రాఫిక్ జాం అతి పెద్దదిగా వుండింది. అప్పట్లో బీజింగ్‌కు రాత్రివేళలో అనుమతించిన భారీ వాహనాలలో కొన్ని చెడి పో యాయి. ఈ వాహనాలు భవన నిర్మాణ సామాగ్రిని తీసుకు వెళుతున్నాయి. వున్నట్లుంది భవన నిర్మాణ సామాగ్రిని తరలిస్తున్న వాహనాలు బీజింగ్ జాతీయ రహదారిపై మొరాయించడంతో వాటి వెనకాలే వచ్చిన వాహనాలు నిలిచిపోయాయి. ఈలోపు తెల్లవారడంతో సాధారణ ట్రాఫిక్ నగర వీధుల్లో చేరింది. దీంతో బీజింగ్‌కు దా రితీసిన అన్ని మార్గాలలో వాహనాల రద్దీ ఒక్కసారిగా పెరిగిపోయాయి. ఈ కారణంగా ఒక వాహనం కిలోమీటర్ దూరం ప్రయాణించేందుకు 24 గంటల సమయం పట్టింది. కాగా రహదారి మధ్యన చెడిపోయిన భారీ వాహనాలను మరమ్మత్తులు చేసి వాటిని తిరిగి వెళ్లేలా చేసేందుకు చైనా మిలరటీ రవాణా విభాగం భారీ కసరత్తు లు చేయాల్సి వచ్చింది. అయినప్పటికీ కొన్ని వాహనాలు మరమ్మత్తులు పూర్తయ్యేందుకు వారం రోజులు పట్టాయి. ఈ కారణంగా బీజింగ్ జాతీయ రహదారిపై ట్రాఫిక్ జాం 12 రోజుల తరువాత కానీ సాధారణ పరిస్థితికి రాలేదు. ఈ మహా ట్రాఫిక్ జాంలో ఇరుకున్న వాహనదారులు ఇళ్లకు వెళ్లలేక రోడ్డు పక్కనే తాత్కాలికంగా ఏర్పా టు చేసిన షెల్టర్లలో కాలకృత్యాలు తీర్చుకోవడంతో పాటు అల్పాహారం, భోజనం చేయాల్సి వచ్చింది. ఇక నిద్ర అయితే వాహనాలలోనే కానిచ్చారు. ఇక కుంభమేళాలో నెలకొన్న భారీ ట్రాఫిక్ జాం 350 కిలోమీటర్ల దూరం వరకు వుందని జాతీయ రహదారుల విభాగం వెల్లడించింది. ఉత్తరప్రదేశ్ సర్కారు కూడా భారీ ట్రాఫిక్ జాం గురించి ఎప్పటికప్పుడు సమాచారం చెబుతూ వస్తోంది. ఈ ట్రాఫిక్ జాం కారణంగా కుంభమేళాకు వచ్చిన భక్తులు వాహనాలను వదిలి సుదూరంగా నడుచుకుంటూ త్రివేణి సంగమంలో స్నానాలు ఆచరించారు. ఈ ట్రాఫిక్ జాం ఇంకా కుదుటపడలేదని అక్కడి అధికారులు చెబుతున్నారు. మరో ఐదారు రోజుల తరువాత పరిస్థితి సాధారణంగా మారే వీలుందని వారంటున్నారు. కాగా భారీ ట్రాఫిక్ జాం సమయంలోనే మాఘ మాసం పౌర్ణమి వేడుకలు రావడం, వివిఐపిలు రావడంతో రద్దీ మరింత పెరిగింది. ప్రపంచంలోని మరికొన్ని దేశాలలోనూ భారీ ట్రాఫిక్ జాంలు ఏర్పడిన దాఖలాలు వున్నా బీజింగ్, ప్రయోగరాజ్‌ల తరహాలో రోజుల తరబడి జాంలు వుండక పోవడం గమనార్హం.

అంబేద్కర్ తరువాత ప్రజల పక్షాన ఉన్న వ్యక్తి సంజీవయ్య

కాంగ్రెస్ సీనియర్ నేత వి.హనుమంతరావు

హైదరాబాద్, ఫిబ్రవరి 12 ప్రభాతవార్త: అంబేద్కర్ తర్వాత ప్రజల పక్షాన ఉన్న వ్యక్తి సంజీవయ్య అని కాంగ్రెస్ సీనియర్ నేత వి.హను మంతరావు ఏపి చంద్ర బాబునా యుడు, డిప్యూటీ సిఎం పవన్ కళ్యాణ్‌కు విజ్ఞప్తి చేశారు. బుధవా రం గాంధీభవన్‌లో మీడియాతో మాట్లాడారు. సంజీవయ్య స్మృతివనం నిర్మిం చాలని, అదేవిధంగా కర్నూల్ జిల్లాకు సంజీవయ్య పేరు పెట్టాలని ముఖ్య మంత్రి చంద్రబాబు నాయుడును కోరారు. గతంలో ఉన్న ముఖ్యమంత్రి జగన్ మోహన్ రెడ్డి కర్నూలులో ఆయన స్మృతివనం కట్టిస్తామని 2కోట్లు కేటాయిం చారు, ఇప్పటి వరకు అతిగతి లేదు అన్నారు. డిపెన్స్‌పై రాహుల్ గాంధీ అనుచిత వ్యాఖ్యలు చేశాడని 2022 డిసెంబర్ 16 రాహుల్ గాంధీపై కేసు పెట్టారు, మార్చి 24న లక్నో కోర్టుకు రావాలని రాహుల్ గాంధీకి సమన్లు పంపారన్నారు. రాజ్యాంగాన్ని అమిత్‌షా అవమానించడాని నేను పిర్యాదు చేశానని, మోహన్ భగవత్ స్వతంత్ర్యాన్ని అవమానించడాని ఆయనపై పిర్యాదు చేశానన్నారు. కానీ ఇద్దరి మీద ఇప్పటి వరకు కేసు పెట్టలేదదన్నారు. రాహుల్ గాంధీకి ఒక న్యాయం, అమిత్ షా, మోహన్ భగవత్‌కు ఇంకో న్యాయమా? అంటూ ప్రశ్నించారు. న్యాయ వ్యవస్థ అందరికి సమానమే కదా? అన్నారు.

526 సెక్షన్లతో 662పేజీల కొత్త ఆదాయపు పన్నుచట్టం

నేడు పార్లమెంటులో ప్రవేశపెడుతున్న ఆర్థిక మంత్రి నిర్మలా సీతారామన్

న్యూఢిల్లీ, ఫిబ్రవరి 12: దేశంలో అమలులో ఉన్న పాత ఆదాయపు పన్ను చట్టం స్థానంలో కొత్త బిల్లును తీసుకువస్తున్న ఆర్థికశాఖ ఈ బిల్లును గురువారం పార్లమెంటులోప్రవేశపెట్టనున్నారు. 1961నాటి పాత చట్టాన్ని సులువగా అర్థమయ్యేలా సరళమైన భాషలో కొత్త ఆదాయపు పన్ను చట్టం ఉంటుందని ఆర్థికమంత్రి తన బడ్జెట్‌ప్రసంగంలోనే చెప్పారు. పార్లమెంటులోప్రవేశపెట్టిన తర్వాత స్థాయీ సంఘానికి పంపించి మార్పులు అవసరం అయితే చేస్తారు. లేదా కొత్త ఆదాయపు పన్ను చట్టరూపంలోకి రాష్ట్రపతి ఆమోదంతో వస్తుంది. కొత్త చట్టం 2026 ఏప్రిల్ ఒకటవ తేదీనుంచి అమలులోకి వస్తుంది. కొత్త ఆదాయపు పన్ను చట్టం 2025లో మొత్తం 536 సెక్షన్లు ఉన్నాయి. పాతచట్టంలో 298 సెక్షన్లుమాత్రమే ఉన్నాయి. పాత చట్టంలో 14 షెడ్యూళ్లు ఉండగా తాజా బిల్లులో 16కి పెంచారు. ఇక 23 అధ్యాయాలను గతచట్టం తరహాలోనే కొనసాగించారు. మొత్తంగా ఆదాయపు పన్నుచట్టం మొత్తం పేజీలు 880 నుంచి 622పేజీలకు కుదించారు. ఆరుదశాబ్దాలుగా ఈచట్టానికి సవరణలు చేయడంతో పేజీల సంఖ్య పెరుగుతూ వచ్చింది. గతంలో ఉన్న అసెస్‌మెంట్ ఇయర్ స్థానంలో కొత్తగా ట్యాక్స్ ఇయర్ అనే విదానం తీసుకొచ్చారు. ఇపుడున్న చట్టంప్రకారం అసెస్‌మెంట్ ఇయర్, ప్రివ్యూస్ ఇయర్‌లాంటిపదాలవల్ల చాలామందికి గందరగోళంగా కనిపిస్తోందని, కొత్తబిల్లులో అన్నివర్గాలవారికి సులువుగా అర్థమయ్యేందుకు ట్యాక్స్ ఇయర్‌ను తీసుకువచ్చినట్లు తెలుస్తోంది. ట్యాక్స్ ఆడిట్‌ఫైలింగ్ తేదీని సెప్టెంబరు 30 నుంచి అక్టోబరు 31కి మార్చారు. ఫైలింగ్ చివరితేదీని అక్టోబరు 31నుంచి నవంబరు 30కి పొడిగించారు. దీర్ఘకాలిక, స్వల్పకాలిక కేపిటల్ గెయిన్స్ పన్ను నిబంధనల్లో మాత్రం ఎలాంటి మార్పులులేవు. అలాగే చట్టంలో నాట్ విత్‌స్టాండింగ్ పదానికి బదులుగా ఇరెస్పిక్టివ్ అనే పదం వాడారు. ఇప్పటి వరకూ ఈ కొత్తచట్టంపై సలహాలు సూచనలు రూపేణా మొత్తం 6500కిపైగా అందినట్లు ఆర్థికశాఖ ప్రకటించింది.

కొత్త రూ.50 నోట్లను విడుదలచేస్తున్న ఆర్‌బిఐ

ముంబయి, ఫిబ్రవరి 12: భారతీయ రిజర్వు బ్యాంకు త్వరలోనే రూ.50 విలు వైన కొత్తనోట్ల్ బ్యాంకునోట్లు విడుదల చేస్తామని ప్రకటించింది. మహాత్మాగాంధీ సిరీస్‌లో కొత్త 50 రూపాయల నోట్లను కొత్తగవర్నర్ సంజయ్ మల్హోత్రా సంతకంతో ముద్రించనున్నట్లు తెలిపింది. గవర్నర్ మల్హోత్ర సంతకంతో ముద్రించే రూ.50 కొత్త డినామినేషన్ నోట్లు త్వరలోనే చెలామణికి తీసుకురానున్నట్లు ఆర్బీఐ ఒక ప్రకటన చేసింది. ప్రస్తుతం చెలామణీలో ఉనన చాలా నోట్లు మాజీ గవర్నర్ శక్తికాంతదాస్ సంతకంతోముద్రించినవే ఉన్నాయి. ఇపుడు దాస్ స్థానంలో కొత్తగవర్నర్‌గా సంజయ్‌మల్హోత్రా బాధ్యతలు తీసుకున్న సంగతి తెలిసిందే. గతఏడాది డిసెంబరులో బాధ్యతలు స్వీకరించారు. ఈ క్రమంలో మహాత్మా గాంధీ సిరీస్‌లో కొత్త 50నోట్లను జారీచే యాలని నిర్ణయించామని ఆర్‌బిఐ బుధవారం ప్రకటించింది. మహాత్మాగాంధీ సిరీస్‌కి అనుగునంగానే కొత్త నోట్ల డిజైన్‌ఉంటుందని ఆర్‌బిఐ ప్రకటించింది. అలాగే కొత్తనోట్లు ముద్రించినప్పటికీ పాతనోట్లుకూడా చెల్లుబాటు అవుతాయని వివరించింది. ప్రజలు పాతనోట్ల పరంగా ఎలాంటి ఆందోళన చెందన వసరం లేదని ప్రకటించింది.

ఇంగ్లండ్‌తో వన్డేసిరీస్‌లో టీమిండియా క్లీన్‌స్వీప్

142 పరుగుల తేడాతో భారత్ విజయం

అహ్మదాబాద్, ఫిబ్రవరి 12: ఇంగ్లండ్‌తోజరిగిన మూడే వన్డేలో టీమిండియా 142పరుగుల తేడాతో ఘనవిజయం సాధించి మూడువన్డేల సిరీస్‌ను 3-0తో క్లీన్‌స్వీప్‌చేసింది. కీలక బ్యాటర్లంతా రాణించడంతో తొలుత భారత్ 50 ఓవర్లలో 356 పరుగులుచేసి ఆలౌట్ అయింది. శుభ్‌మన్‌గిల్ 102 బంతుల్లో 14ఫోర్లు, మూడు సిక్స్‌లతో 112 పరుగులుచేసాడు. భారీ లక్ష్యఛేదనలో ఇంగ్లండ్‌కు బోణీ దక్కినా తర్వాత చతికిలపడింది. ఆ జట్టు 34.2 ఓవర్లలో 214 పరుగులకు ఆలౌట్ అయింది. టామ్ బాంటన్ 38, ఆట్కిన్సన్ 38 పరుగులుచేసి వీరు మాత్రమే టాప్‌స్కోరర్లుగా నిలిచారు. ఓపెనర్లు ఫిల్‌సాల్ట్ 23, బెన్‌డకెట్ 34పరుగులుచేసారు. జోరూట్ 24, హ్యారీబ్రూక్ 19, బట్లర్ ఆరు, లివింగ్‌స్టన్ తొమ్మిది పరుగులేచేసి నిరాశపరిచారు. చివరిలో ఆట్కిన్సన్ పోరాటంతో ఇంగ్లండ్ తన స్కోరును 200కిపైగాచేయగలిగింది. భారత బౌలర్లలో అర్ష్‌దీప్, హర్షిత్‌రాణా, హార్దిక్ పాండ్యా, అక్షర్‌పటేల్ రెండేసి వికెట్లు తీయగా వాషింగ్టన్ సుందర్, కుల్దీప్‌యాదవ్‌కు తలోవికెట్ దక్కింది. భారత్ బ్యాటర్లలో గిల్ సెంచరీ తోపాటు శ్రేయస్ అయ్యర్ 78 పరుగులుచేసాడు. 64 బంతుల్లో ఎనిమిది ఫోర్లు, రెండుసిక్స్‌లు సాధించాడు. విరాట్‌కోహ్లీ కూడా 55 బంతుల్లో ఏడుఫోర్లు ఒకసిక్స్‌తో 52పరుగులుచేసి ఫామ్‌లోకి వచ్చాడు. రోహిత్‌శర్మ ఒకే ఒక్క పరుగుచేసి నిరాశకు గురిచేసాడు. కెఎల్‌రాహుల్ 20 బంతుల్లో మూడు ఫోర్లు ఒకసిక్స్‌తో 40 పరుగులతోరాణించాడు. హార్దిక్ పాండ్య తొమ్మిది బంతుల్లో రెండుసిక్స్‌లుబాది 17 పరుగులు చేసినా ఎక్కువసేపు క్రీజులో నిలవలేదు. ఇంగ్లండ్ బౌలర్లలో ఆదిల్‌రషీద్ నాలుగు, మార్క్‌వుడ్ రెండు, సకిబ్ ఆట్కిన్సన్, జోరూట్ ఒక్కో వికెట్ తీసారు. ఈ సిరీస్‌లో చెలరేగిన శుభ్‌మన్‌గిల్ ప్లేయర్ ఆఫ్‌ది సిరీస్‌గా ఎంపికయ్యాడు. గిల్ తొలివన్డేలో 87, రెండో వన్డేలో 60 పరుగులుచేసాడు. ఇక మూడో వన్డేలో సెంచరీచేయడంతో ప్లేయర్‌ఆఫ్ దిమ్యాచ్ అవార్డు కూడా అందుకున్నాడు.

కార్పొరేట్ వ్యవహారాల మంత్రిత్వ శాఖ
భారత ప్రభుత్వం
(నేషనల్ ఫైనాన్షియల్ రిపోర్టింగ్ అథారిటీ)
ఛైర్‌పర్సన్ మరియు ముగ్గురు పూర్తి కాల సభ్యుల యొక్క నియామకం

కార్పొరేట్ వ్యవహారాల మంత్రిత్వ శాఖ, భారత ప్రభుత్వం, న్యూఢిల్లీ నేషనల్ ఫైనాన్షియల్ రిపోర్టింగ్ అథారిటీ (NFRA)లో, ఛైర్‌పర్సన్ మరియు ముగ్గురు పూర్తి కాల సభ్యుల యొక్క ఉద్యోగాలకు భారతీయ జాతీయుల నుండి దరఖాస్తులు ఆహ్వానిస్తోంది.

కంపెనీలు అవలంబించడానికి అవసరమైన అకౌంటింగ్ మరియు ఆడిటింగ్ విధానాలు మరియు ప్రమాణాల యొక్క నిర్దేశిత మరియు పద్ధతుల రూపకల్పన విషయమై కేంద్ర ప్రభుత్వానికి సిఫార్సులు చేయడానికి NFRA ఆదేశించబడింది. నిర్దేశ ఉత్తర్వుల ప్రకారం అకౌంటింగ్ మరియు ఆడిటింగ్ ప్రమాణాలకు అనుగుణంగా ఆచరణ మరియు పర్యవేక్షణ నిర్వర్తించడానికి అది ఉద్దేశించబడింది.

సర్వీస్ యొక్క నాణ్యతలో అభివృద్ధి, వగైర

వార్త

యువకులుగా ఉన్నప్పుడు తప్పులు చేయడం, పెద్దవారయ్యాక జీవనపోరాటం, వృద్ధాప్యంలో విచారం, ఇదే సాధారణంగా అందరి జీవితం.

-డిస్రాలీ

అవినీతి వలయంలోనే?

భారతీయుల్లో అవినీతి పాలు ఏమాత్రం తగ్గలేదని గతంకన్నా మిన్నగా ఒక అడుగుముందు కేసామని, అవినీతిలో మన వాళ్ళు ఒక ఆకు ఎక్కువే చదివారని పలుసర్వేలు బహిర్గతపరుస్తుంటే ఏంచేయాలో తెలియని పరిస్థితిలో పాలకులు తలలు పట్టుకుని కూర్చోవడం వేరే పరిస్థితి లేదు. అవినీతిఅంటే ఇప్పటికిప్పుడు వచ్చిన తమాషాకాదు భారతదేశం అవినీతిలో కూరుకుపోయి చాలాకాలం అయింది. అయితే ఎన్నో స్థానంలో ఉన్నామనేది ఇప్పుడు కరప్షన్ ఇండెక్స్‌లో ట్రాన్స్పరెన్సీ ఇంటర్నేషనల్ చేసిన నివేదికలు తేటతెల్లం చేస్తున్నాయి. కన్యాశుల్కంలో గిరీశం పాత్ర చెప్పినట్లు మనవాళ్లు ఒట్టి వెధవాయిలోయ్! అని అనుకుని సరిపెట్టుకునేందుకు అసలే లేదు. ఎందుకంటే దేశ విదేశాల్లో కూడా మనం అవినీతికిపాల్పడగలం, అక్కడ వారిని అవినీతిలో ముంచేయగలం, అక్కడ వారికి లంచాలు అలవాటు చేయగలం, ప్రలోభ పెట్టగలం అని ఎన్నో సందర్భాల్లో రుజువు అయింది. మొన్నటికి మొన్న ఒక భారతీయ సంపన్నుడు తనస్వలాభం కోసం అమెరికా అధికారులని ప్రలోభ పెట్టారని, పెట్టాలని చూసిన విషయాలు మనం విన్నాం. ఆయన మీద కేసుల గురించి తెలుసుకున్నాం. ఆనక అక్కడి ప్రభుత్వం ఏకంగా ఆ సంపన్న భారతీయుని కోసం యాభైఏళ్ల నాటి విదేశీ లంచాల చట్టాన్నే చుట్టపెట్టేసింది. అసలు విషయానికొస్తే 20 ఏళ్ల లో రెండు మిలియన్ డాలర్ల లాభాన్ని పొందేలా అధిక ధరకు సౌర విద్యుత్ కొనుగోలు చేసేలా ఆంధ్రప్రదేశ్, ఒడిశా రాష్ట్ర ప్రభుత్వాలకు చెందిన ఉన్నతస్థాయి వర్గాలకు లంచాలు ఇచ్చినట్లు ఆయనపై కేసు నమోదు చేసిన విషయం విదితమే. ఆ మొత్తం రూ.2029 కోట్ల మేరకు లెక్క కట్టారు. ఈ అవినీతి పురాణం గూర్చి చెప్పాలంటే ఇందుగలదందు లేదని సందేహము లేదన్న రీతిలో నూటికి నూరుపాళ్లు అవినీతి మహమ్మారివ్యాపించేసింది. గత ఏడాది దాదాపు 180 దేశాలకు సంబంధించిన అవినీతి సూచిలో (కరప్షన్ పర్సెప్షన్స్ ఇండెక్స్)లోభారత్ 96వ స్థానంలో నిలిచిందని ట్రాన్స్పరెన్సీ ఇంటర్నేషనల్ విడుదల చేసిన నివేదిక పేర్కొంది.భారతదేశంలో అవినీతి ఏటా పెరుగుతుందన్నది గత ఐదేళ్ల సూచీలు పరిశీలిస్తే తెలుస్తుంది. ఈ సర్వేలో పాయింట్లు వేరు సూచీలో వేరు.తక్కువ పాయింట్‌లు సాధించిన దేశాల్లో ఎక్కువ అవినీతి ఉన్నట్లు లెక్క. నిపుణులు, వ్యాపారవేత్తల దృష్టిలో ఆయా దేశాల్లో అవినీతి ఏస్థాయిలో ఉందన్న అంచనాల ప్రాతిపదికన ఈ సూచీ రూపొందించినట్లు వారు వివరించారు. సున్నా నుంచి 100 వరకూ స్కోరు ఉండే ఈ సూచీలో సున్నాస్కోరు కలిగిన దేశం పూర్తి అవినీతిమయమైన దేశాన్ని 'జీరో' గా, 100 స్కోరు పొందిన దేశం అవినీతి రహితమైనది గా గుర్తిస్తారు. ఈ మధ్యలో కొట్టుమిట్టాడుతూ, 2020, 21,22 సంవత్సరాల్లో వరుసగా 40 స్కోరు నిలబెట్టు కుంటూ వచ్చిన భారత్, 2023లో 39 స్కోర్ సాధించి 93ర్యాంక్‌కి దిగజారింది. 2024లో 38ర్యాంక్‌సాధించి 96వ స్థానానికి దగ్గరలో ఆగింది. ఇవన్నీ అంటే భారత్‌లో సంవత్సర కాలంలో అవినీతి ఒక మెట్టు పెరిగిందని అర్థం. ఇక ఈ సూచీలో పాకిస్థాన్ 135వ స్థానంలో, శ్రీలంక 121వ స్థానంలో నిలిచాయి. డెన్మార్క్ మొదటి స్థానం దక్కించుకుంది. అంటే ఆ దేశంలో అవినీతి అతి తక్కువ స్థాయిలో ఉందన్న మాట.అవినీతి అంతులేని అగాథం వంటిదని ఏనాడో తేలిపోయింది. మన దేశంలో అవినీతిని అరికట్టేందుకున్న చట్టాలు తక్కువేమీ కాదు. అవినీతి నేరానికి వేసే శిక్ష కూడా కఠినంగా పదేళ్లకు పైమాటే. అవినీతి నిరోధక చట్టం 1988 కింద పెద్ద మొత్తంలో జరిమానాలు కూడా అవకాశం ఉంది. అయినా ఎవరూ భయపడడం లేదు. అవినీతిపరులను శిక్షించదగిన చట్టాలలోని లొసుగులే వారు సంవత్సరాల తరబడి తప్పించుకునేం దుకు అక్కరకొస్తున్నాయి. దేశమంతటా ఇదే పరిస్థితి ఉన్నప్పుడు ఏవిధంగా అవినీతికి అడ్డుకట్ట వేయగలం!?అవినీతికి రాజకీయ కష్టాలం అంటుకోవడమూ విశేషంగా చెప్పుకోద గినదే. ఏసీబి,సీబీఐ సోదాల్లో పెద్ద ఎత్తున దొరకుతున్న నోట్ల కట్టలు, వెండి, బంగారాలు, ఖాళీస్థలాల పట్టాలు,ఆస్తుల దస్తావేజులు ఇవన్నీ అవినీతి స్థాయిని చెప్పకనే చెబుతున్నాయి. ఇన్ని ఆస్తులు అక్రమంగా కూడ బెట్టేందుకు ఉన్న దారులన్నీ చట్టాల లోపాలను, ప్రభుత్వపాలనా వైఫల్యాలను బయట పెడుతున్నాయి. అవినీతి రహిత సమాజం కోసం ప్రభుత్వాలిచ్చే నినాదాలు, వాగ్దానాలు శుష్కప్రియాలే! అవినీతికి ఇప్పుడున్న చట్టాలుచాలవంటూ కొత్తగా తెచ్చే సవరణలతో ఊదరగొట్టే ప్రభుత్వాలకు ఆ తర్వాత రోజువారీ వచ్చే సాధక బాధకాలు, బంధు ప్రీతి, ఆశ్రిత పక్షపాతం, రాజకీయ అలసత్వాలు కారణంగా అవినీతిపరులు చట్టాలకు దొరకకుండా రక్షణ పొందుతున్నారని విషయం ఎవరికీ తెలియంది కాదు. రెండు చేతులా ఎడాపెడా సంపాయిస్తే తప్ప తన కుటుంబాన్ని పోషించుకోలేమన్న బలహీనత లంచాల వైపు దృష్టి మరలుస్తుంది. ఉన్న అవకాశాల్ని వినియోగించుకుని రానున్న మూడు తరాలకు అవసరమైన ఆర్థిక వనరులను సంపాదించే యావ మరికొందరిని బల్ల కింద చేయిపెట్టే పరిస్థితులకు ప్రోధి కొలుపుతుంది. ఏదిఏమైనా ఎదుటివారి బలహీనతలను, అవసరాలని ఆసరాగా తీసుకొని మనది కాని రూపాయిని మన సొంతం చేసుకోవాలని ఆశించడం ధర్మం కాదని తెలుసుకున్న రోజున భారతీయులు అవినీతి లేని స్వచ్ఛ మానవులుగా కీర్తించబడతారు. అలాంటప్పుడే అవినీతి రహిత సమాజాన్ని చూడగలుగుతాం.

ఎస్సీ వర్గీకరణ ప్రభుత్వాల ఉమ్మడి బాధ్యత

తెలంగాణలో ఈ ఎస్సీ వర్గీకరణను అసెంబ్లీ ఆమోదించింది. అయినా ఎమ్మార్పీఎస్ ఇంకా తన అసంతృప్తిని వ్యక్తం చేస్తున్నది. వాస్తవంగా, వర్గీకరణను ప్రకటించే ముందు వర్గీకరణ కోసం ఇన్నేళ్లు పోరాడిన, వర్గీకరణ జరగటంపై ఆందోళన పడుతున్న పక్షాలతో ప్రభుత్వ బాధ్యులు ఒక కమిటీగా సమావేశమై, వర్గీకరణ డ్రాఫ్ట్‌ను వారి ముందు ఉంచి వారి అభిప్రాయాలను కూడా తీసు కుంటే ఆ కొద్ది అసంతృప్తికి కూడా అవకాశం లేకుండా ఉంటుంది. ఇక, ఇప్పుడు వర్గీకరణ జాతీయ స్థాయిలో కూడా జరగాలి. అలాగే ప్రైవేటు రంగంలో కూడా అమలు కావాలి. అందుకు కేంద్రమే తగిన చట్టాలు చేయాలి.

డా ఎస్. తిరుపతయ్య

ఒక కుల ప్రాతిపదికన తప్ప 'పీడిత కులాలు' అనే ప్రాతిపదికన సర్దుబాటు స్వభావంతో ఆయా కులాలు ఐక్యమవటం అంత సులభం కాదని ఎస్సీ వర్గీకరణ నేర్పుతున్న మరో పాఠం. రాజకీయ నాయకులకు ఓట్ల లెక్కలు తప్ప న్యాయాన్యాయ విచక్షణ లేకపోవడాన్ని ఈ ఉద్యమం తేటతెల్లం చేస్తుంది. శాంతియుత పోరాటాల్లో లక్ష్యసాధన ఆలస్యమైనా, ఒక్కొక్కసారి ఓటమిపాలైనా, ప్రాణ నష్టం అతి తక్కువ అనేది కూడా వర్గీకరణ ఉద్యమం మరోసారి నిర్ధారిస్తున్నది. అదే సమయంలో, ఒక వివాదాన్ని పరిష్కరించుకోవటానికి ఇరుపక్షాల మధ్య ప్రజాతంత్ర చర్చలలేమి, రాజకీయ పార్టీల అవకాశవాదం, కోర్టుల నిర్లక్ష్యపూరిత తీర్పుల పర్యవసానాలేమిటో ఈ సమస్య ప్రస్థానం ఎత్తి చూపుతున్నది. ప్రజాస్వామికంగా సామాజిక, రాజకీయ, న్యాయస్థానాల స్థాయిలో పరిష్కరించాల్సిన ఒక సమస్య అక్కడ పరిష్కారం కానప్పుడు, అది తన పరిష్కారం కోసం చేరగూడని వారి దగ్గరికి కూడా చేరుతుంది. ప్రజల అభివృద్ధి ప్రమాణంగా కాక, సెంటిమెంట్ల ద్వారా మాత్రమే మనుగడ సాగించే ఫాసిజం ఆయాచితంగా కలిసివచ్చే వర్గాలను తనలో సంతోషంగా కలుపుకుంటుందని ఈ ఉద్యమం సంకేతం ఇస్తున్నది. ఎస్సీ కులాల వర్గీకరణ ఆకాంక్షకుకనీసం 50 ఏళ్లు ఉంటాయి. ఉమ్మడి తెలుగు రాష్ట్రంలో ప్రధానంగా ఈ రెండు కులాల మధ్య కాలక్రమంలో రాజకీయ, ఆర్థిక, విద్యా, ఉద్యోగ రంగాలలో అవకాశాలను అందుకోవటంలో తేడాలు ప్రస్ఫుటంగా బయటపడ్డాయి. ఎస్సీలు తమ వాటా తమకు కావాలని కోరుతూ, తామే కాదు తమ కంటే ఇంకా వెనుకబాటులో ఇతర ఆశ్రితకులాలు ఉన్నాయని, దీనికి పరిష్కారంగా ఎస్సీ రిజర్వేషన్లలో వర్గీకరణ చేయాలనే డిమాండ్‌తో ఎమ్మార్పీఎస్ ఉద్యమం ప్రారంభించారు. ఆ ఉద్యమ ఫలితంగా 2000 సంవత్సరం నుండి 2004 వరకు ఉమ్మడి ఆంధ్రప్రదేశ్లో ఎస్సీ రిజర్వేషన్ల వర్గీకరణ చట్టం అమలైంది. అనంతరం ఈవీ చిన్నయ్య కేసులో సుప్రీంకోర్టు ఐదుగురు జడ్జిల ధర్మాసనం, ఆంధ్రప్రదేశ్లో ఎస్సీ వర్గీకరణ కోసం చేసిన చట్టం రాజ్యాంగ విరుద్ధమని కొట్టివేసింది. ఇదే తీర్పు ప్రకారం పంజాబ్‌లో 1975 నుండి ఎస్సీ కేటగిరీలో వర్గీకరణ జరిగి అమలవుతున్న చట్టం కూడా చెల్లకుండా పోయింది. 2004లో సుప్రీంకోర్టులో తమకు వ్యతిరేకంగా తీర్పు వచ్చిన తర్వాత ఎమ్మార్పీఎస్ కానీ, ఆంధ్రప్రదేశ్ ప్రభుత్వం కానీ ఆ తీర్పుపై రివ్యూ పిటిషన్ వేయలేదు. పంజాబ్ ప్రభుత్వం పిటిషనర్‌గా 2010 నుండి సుప్రీంకోర్టులో పోరాడుతున్న ఫలితంగా ఎస్సీవర్గీకరణ కేసు 2014లో ఐదుగురు న్యాయమూర్తుల మరో ధర్మాసనానికి చేరి, 2020లో ఎస్సీ/ఎస్టీలు అనే స్థూల వర్గాల్లో ఉప వర్గీకరణలను రాష్ట్రాలు చేసుకోవచ్చనే తీర్పువచ్చింది. అయితే గతంలో అంతే సంఖ్యలో గల ఐదుగురు జడ్జిల ధర్మాసనం అందుకు విరుద్ధంగా తీర్పు చెప్పి ఉన్నందున కేసును ఏడుగురు జడ్జిల ధర్మాసనానికీ బదిలీ చేయాలని 2020 నాటి బెంచ్, అదే తీర్పు ముగింపులో కోరింది. ఇదిలా జరుగుతుండగా 2009 ఎన్నికల నుండే బిజెపి దృష్టి తెలుగు రాష్ట్రాల్లో లక్షలాది ఓటర్ల బలం ఉన్న ఎమ్మార్పీఎస్ మీదపడింది. ఎమ్మార్పీఎస్ కూడా రాజ్యాంగంలోని 341 ఆర్టికల్‌కి సవరణ ద్వారానే ఈసమస్య పరిష్కారం అవుతుందనే ఆలోచనతో కేంద్రంలో అధికారంలో ఉన్న పార్టీలను ఒప్పించే పనిలో ఉంది. 2009 సార్వత్రిక ఎన్నికల ప్రచారంలో భాగంగా మేం కేంద్రంలో అధికారంలోకి వచ్చిన వంద రోజుల్లో ఎస్సీ వర్గీకరణ చేస్తామని బిజెపి ఆంధ్రప్రదేశ్ రాష్ట్ర కార్యవర్గం తీర్మానం చేసింది. 2016 నవంబర్లో హైదరాబాదు పరేడ్ గ్రౌండ్స్‌లో జరిగిన ఎంఆర్పీ

ఎస్ సభకు హాజరైన బిజెపి కేంద్ర మంత్రి వెంకయ్య నాయుడు తాను మందకృష్ణను నరేంద్ర మోడీకి పరిచయం చేశాననీ, వర్గీకరణ కోసం రాజ్యాంగ సవరణ బిల్లును పార్లమెంటులో పెడతామనీ సభాముఖంగా ప్రకటించారు. అయితే, ఇన్నేళ్లపాటు అటువంటి ప్రయత్నమేదీ చేయకపోగా 2024 జులైలో ఒక పార్లమెంట్ సభ్యుడు అడిగిన ప్రశ్నకు సమాధానంగా వర్గీకరణ విషయమై బిల్లు పెట్టే ఆలోచన ఏదీ తమకు లేదని ప్రకటించారు. ఈ కాలంలో, పంజాబ్ ప్రభుత్వం 2010లోనే వేసిన రివ్యూ పిటిషన్ కేసు వివిధ దశలు దాటుతూ నాలుగేళ్లుగా విస్తృత ధర్మాసనానికైకేంద్రం విజ్ఞప్తి కోసం ఎదురుచూస్తున్నది. 2022లో తాను పదవి విరమణ చేసే సమయానికి కొద్దిరోజులు ముందు ఎన్.వి. రమణ రెండేళ్ల కిందటే ఐదుగురు సభ్యుల బెంచి కేసును విస్తృత ధర్మాసనానికి బదలీ చేయాలని సూచించినా కేంద్ర ప్రభుత్వం ఇప్పటిదాకా ఎందుకు స్పందించలేదని సాలిసిటర్ జనరల్‌ని ప్రశ్నించవలసి వచ్చింది. అయినా కూడా వారు ఆ కేసును అలాగే సుప్తచేతనావస్థలో ఉంచారు. ఎస్సీల న్యాయమైన, ప్రజాస్వామిక ఆకాంక్ష అయిన ఎస్సీ వర్గీకరణ అంశాన్ని ఉమ్మడి ఆంధ్రప్రదేశ్‌లో ప్రాంతీయ, జాతీయ రాజకీయ పార్టీలన్నీ తమ అవసరాలకే వాడుకున్నాయి.ఎస్సీలకు చేకూర్చిన ప్రయోజనంకంటే, వీరిఓట్ల ద్వారా వారు పొందిన ప్రయోజనమే ఎక్కువ. పదేళ్లు కేంద్రంలో అధికారంలో ఉండి ఆ విషయంలో ఏ పనీ చేయని బిజెపి తాజా కీలక ఎన్నికల సమయంలో ఎమ్మార్పీఎస్ ద్వారా తమ శిబిరంలోకి ఎస్సీల బదలాయింపు జరుగుతుందని నిర్ధారించుకున్న తర్వాత మాత్రమే 2024 ఫిబ్రవరిలో, ఈ కేసు ఏడుగురు జడ్జిల ధర్మాసనానికి బదలీ చేయించింది. రాజ్యాంగబద్ధంగా నిర్వహించాల్సిన చిన్న పనిని సకాలంలో నిర్వహించకుండా, అందులో తమకవసరమైన రాజకీయ, సామాజిక ప్రయోజనాలు నెరవేరుతాయని నిర్ధారించుకున్న తర్వాతనే ఆ మాత్రం పని చేశారు. ఈ దేశంలో వందలకొద్దీ ఫ్రంటల్ ఆర్గనైజేషన్లు కలిసి దేశాన్ని హైందవ రాజ్యం (హిందూ రాష్ట్ర) గా మార్చాలని దీర్ఘకాలిక లక్ష్యంతో పని చేస్తున్న విషయం తెలిసిందే. అటువంటి హైందవ రాజ్యంలో సనాతన ధర్మంను సమాజంలో పునఃప్రతిష్టించటం వారిలక్ష్యం. అందుకు సహాయకారిగా ప్రాచీన రాజ్యాంగం మనుస్మృతి ఉంటుంది. ఆ హైందవ రాజ్యంలో వర్ణ వ్యవస్థ ఉంటుంది, కుల వ్యవస్థ ఉంటుంది. ఎవరి వర్ణ, కుల ధర్మాలను వారు నిర్వర్తిస్తూ వారి కర్మానుసారం పని చేసుకుంటూ జీవించాల్సి ఉంటుంది. అందులో హక్కులు అడగటం (సామాజిక న్యాయంతో సహా) అనేది ఏదీఉండదు. అసలు హక్కులనేవే ఉండవు. ధర్మాలు, అంటే పౌరులు నిర్వర్తించాల్సిన కర్తవ్యాలు మాత్రమే ఉంటాయి. ఎస్సీ కులాల ప్రజలకు సంబంధించి కేంద్రం వేసిన ఈ చిన్న ముందడుగు తప్పకుండా వారి కల నెరవేరటానికి సహాయపడుతుంది. అయితే ఈ పని ప్రజాస్వామ్య పరిపాలన విధానంలో భాగంగా సహజంగా జరిగి ఉంటే మరింత బాగుండేది. అలాగే కేంద్రంలో ఉన్న పార్టీ, దానిని నడిపే శక్తులు దేశంలోని అట్టడుగు వర్గాల పట్ల పాటిస్తున్న వివక్షపూరిత వైఖరిని కూడా దృష్టిలో ఉంచుకోవాలి. ఇప్పటివరకు, ఎమ్మార్పీఎస్ ఉద్యమం రాజకీయ పార్టీల నుండి చాలా వరకు స్వతంత్రంగానే నడిచింది. ఆయా పార్టీలు వర్గీకరణకు సహాయపడినా, పడకపోయినా ఎస్సీ జాతికి అదనంగా వచ్చిన నష్టం ఏమీ లేదు. ఇప్పుడిప్పుడే అణగారిన కులాల ప్రజలు ఆత్మగౌరవ జెండా ఎత్తుకుంటున్నారు. ఈ సందర్భంలో ఎస్సీప్రజలు, ఎమ్మార్పీఎస్ నాయకులు, మేధావులు తగిన జాగ్రత్తలు తీసుకోవాలి. తెలంగాణలో ఈ ఎస్సీ వర్గీకరణను అసెంబ్లీ ఆమోదించింది. అయినా ఎమ్మార్పీఎస్ ఇంకా తన అసంతృప్తిని వ్యక్తం చేస్తున్నది. వాస్తవంగా, వర్గీకరణను ప్రకటించే ముందు వర్గీకరణ కోసం ఇన్నేళ్లు పోరాడిన, వర్గీకరణ జరగటంపై ఆందోళన పడుతున్న పక్షాలతో ప్రభుత్వ బాధ్యులు ఒక కమిటీగా సమావేశమై, వర్గీకరణ డ్రాఫ్ట్‌ను వారి ముందు ఉంచి వారి అభిప్రాయాలను కూడా తీసుకుంటే ఆ కొద్ది అసంతృప్తికి కూడా అవకాశం లేకుండా ఉంటుంది. ఇక,ఇప్పుడు వర్గీకరణ జాతీయ స్థాయిలో కూడా జరగాలి. అలాగే ప్రైవేటు రంగంలో కూడా అమలుకావాలి. అందుకు కేంద్రమే తగిన చట్టాలు చేయాలి. ●

పేద విద్యార్థుల ఉన్నత విద్యకు మార్గం 'విద్యాశక్తి'

వి.వి రమణ

విద్య కోసం చేసే సంస్కరణలు,ప్రణాళికలు అనేవి భవిష్యత్ తరాలకు పెట్టుబడి లాంటివి. ఏప్రభుత్వమైనా తమ రాష్ట్రాలను మనస్ఫూర్తిగా అభివృద్ధి వైపు నడిపించాలంటే అక్కడ తలపెట్టే ప్రణాళిక అనేది రాబోవు భవిష్యత్ తరానికి పెద్ద భరోసాగా ఉండాలి అనేది సత్యవాక్కు. మరి ఈ మార్గాన్నే అనుసరించి ఆర్థిక బలహీనత కలిగిన అనగా ప్రభుత్వ కళాశాలలో అభ్యసిస్తున్న విద్యార్థులకు ఉన్నత విద్యకు మార్గాన్ని సులభతరం చేయడానికి కృషి చేసే ఏ ప్రభుత్వమైనా రాష్ట్ర భవిష్యత్తుకు పునాది వేసినట్లేననే అభిప్రాయం కలగక మానదు. ఈ విధంగానే నేడు మన ఆంధ్రప్రదేశ్ రాష్ట్రప్రభుత్వం రూపకల్పన చేసిన విద్యాశక్తి అనే ప్రణాళిక నిర్ణయం అనేది అన్ని రాష్ట్ర ప్రభుత్వాలకు ఆదర్శప్రాయమైనదనే అభిప్రాయం కలుగుతుంది. రాబోవు మన భవిష్యత్ తరాలైన మన విద్యార్థులు ఈ విద్యాశక్తిని ఆసరాగా తీసుకొని ఉన్నత సాంకేతిక విద్యవైపు పరుగులు తీయడానికి ఎంతో ఉపయోగకరమైనదని భావించవచ్చు. పేద, దిగువ మధ్యతరగతికి చెందిన విద్యార్థులు ఉన్నత సాంకేతిక విద్యలో చేరడానికి విద్యాశక్తి రూపకల్పన అనేది గొప్ప నిర్ణయం అని, విద్యావేత్తలు భావించే పరిస్థితి నెలకొన్నది. ఇప్పటివరకు కూడా దిగువ మధ్య తరగతి వారు పేదవారికి ఉన్నత విద్య అయినా బీటెక్, ఐఐటి,కొన్ని టెక్నికల్ కోర్సులు అనేవి అందని ద్రాక్షగా ఉన్న విషయం తెలిసిందే. దీనికి ప్రధాన కారణం ప్రభుత్వ ఉన్నత పాఠశాలలో చదివే విద్యార్థులు ప్రభుత్వ కళాశాలలో చేరిన పిదప వారికి ఉన్నత విద్యకు ఎటువంటి కోచింగ్ కూడా అక్కడ దొరకని పరిస్థితి ఉండేది. అంతేకాకుండా సంవత్సరం చివర పబ్లిక్ పరీక్షలు అయిన తర్వాత వారు ఒక నెల కోసం కోచింగ్‌కు వెళ్లాలంటే అది దూరభారంతోపాటు ఆర్థిక భారంగా ఉండే పరిస్థితులున్న సందర్భాలు ఆ విద్యార్థులకు ఎదురయ్యే సమస్యలుగా భావించాల్సిన పరిస్థితిని గమనించవచ్చు. అప్పటికి వారుశక్తిని కూడగట్టుకుని ఒక నెలపాటు ప్రైవేట్ కోచింగ్‌కు వెళ్లినప్పటికీ ఆ నెల రోజులు అన్నదివారి ఎంట్రన్స్ పరీక్షలకు ఎంతమాత్రం ప్రాక్టీస్‌కు సరిపోదుఅనేది సత్యం. ఇలాంటి పరిస్థితుల వలన పేద విద్యార్థుల భవిష్యత్తు అంతా ఉన్నత విద్య అయినా టెక్నికల్ కోర్సులకు దూరంగా ఉండిపోవాల్సి వస్తున్నట్లుగా అర్థమవుతుంది. ముఖ్యంగా ఇలాంటి పరిస్థితులు పట్టణాలకు దూరంగా ఉన్నవారికి గిరిజన ప్రాంతాల వారికి ఎదురయ్యే ప్రధాన సమస్యగా చూడాల్సిన పరిస్థితి అని అభిప్రాయపడాలి. ఇలాంటి సమస్యలను అధిగమించడానికి రాష్ట్ర ప్రభుత్వం దృష్టి సారించి విద్యాశాఖ సంస్కరణలో భాగంగా నేడు విద్య, ఐటీ శాఖ వారు పేద విద్యార్థులపై తమ ప్రత్యేక దృష్టి సారించి ప్రభుత్వ కళాశాలలో అభ్యసిస్తున్న విద్యార్థులు ఇక మీదట ఉన్నత విద్యకు చేరువ అవ్వాలనే ఉద్దేశంతో వారికి, వారి కళాశాలలోనే ఉన్నత విద్య కోసం 'విద్యాశక్తి' అనే నామకరణంతో కోచింగ్ తరగతులను అందుబాటులోకి తీసుకురావడం అనేది గొప్ప నిర్ణయంగా విద్యావేత్తలు భావించాల్సిన తరుణమిది. ఇందులో భాగంగా మొదటగా వివిధ ప్రాంతాలలో సుమారుగా 1800 మంది విద్యార్థులకు చెన్నైలోని ఐఐటి ప్రొఫెసర్లతో ఆన్లైన్ క్లాసులు చెప్పించడం జరుగుతుంది. ఇది గత కొద్ది నెలలుగా స్థానిక అధ్యాపకుల పర్యవేక్షణలో నిత్యం తరగతులు నిర్వహిస్తున్నారు. ఈ కోచింగ్ విధానాన్ని విద్యాశాఖ వారు విద్యార్థుల భవితకు భరోసా ఇస్తున్నట్లుగా ఉన్నదని విద్యావేత్తలకు అభిప్రాయం కలుగుతుంది. అనగా రాబోయే రోజులలో మనం ఏ విద్యార్థి కూడా దూరాభారంతోగాని లేక ఆర్థిక పరిస్థితుల వలన గాని ఉన్నత సాంకేతిక విద్యను అందిపుచ్చుకోలేని పరిస్థితులు లేకుండా ఉండటానికి అవకాశం కలదని భావించవచ్చు. అంతేకాకుండా ఈ తరగతుల వలన ప్రభుత్వ అధ్యాపకులకు కూడా మంచి అవగాహన పెంపొందింపగా, రాబోవు రోజుల్లో మన అధ్యాపకుల ద్వారా అకాడమీ సంవత్సరం మొదలయ్యే రోజు నుండి వారివారి విద్యార్థులకు కోచింగ్ తరగతులు నిర్వహించుకోవడానికి అవకాశం ఏర్పడనున్నది.ఈ విధంగా చూసుకుంటే విద్యాశక్తి అనేది భవిష్యత్ తరానికి పెట్టుబడిగానే భావించాల్సిందే. ప్రస్తుత కాలంలో సాంకేతిక పరిజ్ఞానం లేనివారు నిరక్షరాస్యులతో సమానం అనేదినానుడి. ఈవిధంగా చూస్తే ఆంధ్రాలో టెక్నికల్ కోర్సులకు విద్యార్థుల సంఖ్య పెరిగి వారి స్కిల్స్‌ను డెవలప్మెంట్ చేసుకోగలరని, దానితో వారికి ఉపాధి పెరిగి నిరుద్యోగ సంఖ్య తగ్గుముఖం పట్టవచ్చు అనిపిస్తుంది. ●

> నేను మాట్లాడుతున్నప్పుడు నా దేశం మాట్లాడుతున్నదనే భావం ధ్వనించేలా మాట్లాడాలి.

స్వామి రామానందతీర్థ

> మనం ఎంత నిజాయితీపరులం అయి ఉంటే, ప్రభుత్వం పరిపాలన అంత చక్కగా సాగుతుంది.

జఫర్సన్

ప్రజావాక్కు

కేంద్రపాలన సాగడమే మంచి మార్గం

మణిపూర్ ముఖ్యమంత్రి నోంగ్‌తోంబమ్ బీరెన్ సింగ్ రాజీనామా చాలా ఆలస్యమైంది. మే2023లో రాష్ట్రంలో మైతీస్, కుకీల మధ్య జాతి హింస చెలరేగిన తర్వాత అతని అసమర్థతపై ఎన్ని విమర్శలు వచ్చినా అతను 21 నెలల పాటు తన పదవికి వదలుకోవడానికి ఇష్టపడలేదు. చిట్టచివరకుప్రతిపక్షాలు రాష్ట్రప్రభుత్వంపైఅవిశ్వాస తీర్మానానికి ఒక రోజుముందు మాత్రమే అతను ఇక గత్యంతరంలేక రాజీనామా చేసాడు. మణిపూర్‌లో రెండు ప్రధాన వర్గాలమధ్య అసమ్మతి జ్వాలలను చల్లార్చకుండా, బీరెన్ సింగ్ తన మైతీ కమ్యూనిటీకి బహిరంగంగా మద్దతు తెలుపుతూ ఈ వివాదంలో పక్షపాత పాత్ర పోషించాడు. ఇరువర్గాల అభిప్రాయాలను విని అర్థం చేసుకోగల నాయకుడిని ఎన్నుకునే వరకు గవర్నర్‌లో కేంద్రపాలన సాగడమే మంచి మార్గం.

-సి.హెచ్.ప్రతాప్, కోటి వీధి, శ్రీకాకుళం

పొగాకు బోర్డును సాధించుకోవాలి

తెలంగాణ ప్రగతి వ్యవసాయ రంగంలోనే ఉందని పిస్తోంది.ఎందుకంటే తెలంగాణలోఎర్రభూములున్నల భూముల మిశ్రమంగా తెలంగాణ భౌగోళి కథ ఉంది. అయితే ఈ భూముల మిశ్రమానికి పత్తి పొగాకు వంటి వాణిజ్య పంటలు కూడా ఆలావాలంగా ఉన్నది. జనగామలోని చాలా మండలాల్లో గత 40 సంవత్సరాలుగా పొగాకు సాగు చేస్తున్న నేపథ్యం ఉంది. తెలంగాణ కేంద్రంను అడగకుండానే ఎన్నికల ద్వారా పసుపు బోర్డ్ సాధించుకున్నట్లే పొగాకు బోర్డ్‌ను కూడా సాధించుకోవాలి.

-భారత అవినాష్, జనగామ

పూజారులను గౌరవించడం

చిలుకూరి బాలాజి దేవాలయ అర్చకులు రంగరాజన్ మీద రామరాజ్యం సైనికులు వచ్చి ఆర్థికసహాయం చేయాలని, అందుకు ఆయన దేవాలయ నిబంధనల ప్రకారం మాత్రమే తన ధర్మాన్ని నిర్వహిస్తానని చెప్పిన మీదట ఆసైనిక నాయకుడు చేయి చేసుకోవడం అమానుషం. ముఖ్యమంత్రితోబాటు ఇతరనాయకులు మిక్కిలి విచారం వ్యక్తం చేసారు. ఆలయ పూజారులు భక్తులకు భగవంతునికి అనుసంధానం చేసే మధ్య వర్తులు. వారిని గౌరవించడం మన సనాతన ధర్మం.

-ఎన్. రామలక్ష్మి, సికింద్రాబాద్

అవినీతిని అరికట్టాలి!

రాష్ట్ర ప్రభుత్వం ఐవిఆర్ఎస్ విధానంలో సేకరిస్తున్న అభిప్రాయాల ద్వారా రెవిన్యూ శాఖలో వేళ్ళూనుకున్న అవినీతి, అక్రమాలుబహిర్గతం అవుతున్నాయి.ఇటీవల ఎన్‌టిఆర్‌జిల్లా, కంచికచర్లలో లంచంతీసుకుంటూ తహసీల్దార్,విఆర్ఓ పట్టుబడ్డారు. రెవెన్యూ శాఖలో అవినీతికి రైతులు బెంబేలెత్తుతున్నారు. రాష్ట్ర ప్రభుత్వానికి అర్జీల ద్వారా వస్తున్న ఫిర్యాదుల్లో సింహభాగం రెవెన్యూ అక్రమాలపైనే! క్షేత్రస్థాయిలో అవినీతిని అరికట్టకపోతే ప్రభుత్వం ప్రజావిశ్వాసం కోల్పోవడంఖాయం.రెవెన్యూ మంత్రి గారు క్షేత్రస్థాయి పర్యటనలు చేస్తూ రైతుల ఫిర్యాదులపై చర్యలు తీసుకోవాలి! పార్టీ కార్యాలయంలో ఫిర్యాదులు స్వీకరించినంత మాత్రాన సమస్యలు పరిష్కారం కావు.

-గరిమెళ్ల రామకృష్ణ, ఏలూరు,ఏలూరు జిల్లా

కఠినంగా శిక్షించాలి

కళ్లు చెదరే ఉద్యోగం త్యాగం చేసి, దేవ సేవాకార్యాలకే జీవితాన్ని అంకితం చేసి, గుళ్లు లాభాల కోసం, వ్యాపారాల కోసం జరుతున్న ఈ రోజుల్లో హుండీలే తీసి, విఐపిలను సైతం క్యూలోనే నిలబెట్టి చిలుకూరి దేవుని పవిత్రతను దేవాలయ ప్రశస్త్యాన్ని కాపాడుతోన్న చిలుకూరి ప్రధాన పూజారిశ్రీ రంగరాజన్ గారి మీద దౌర్జన్యం చాలా అమానుషం.మతం,ధర్మం,దేవుని పేరుతో సౌమ్యాన్ని, సమరస్యాన్ని, ప్రేమను పంచే బదులు హింసను, దౌర్జ్యాలను ప్రోత్సహించే వారిని కచ్చితంగా కఠిన శిక్ష వేయవలసిందే. ఈ విషయంలో పార్టీ రహిత, మత రహిత, రాజకీయ రహిత, వ్యాపార రహిత ఏక కంఠంతో ఖండించి ఎటువంటి వాటిని సమూలంగా పెకిలించి వేయాలి. సమయం వచ్చినప్పుడు, తప్పనిసరి ఐయినప్పుడు దేవుని కొరకు ధర్మ సంస్థాపన కొరకు భక్తులే శిక్షింపవచ్చుననునది అందరి మనసులో మాట.

-గార్లపాటి సీతారామయ్య, హైదరాబాద్

పుస్తకాలపై ఆసక్తి పెంచా

మాఘపౌర్ణమి సందర్భంగా 1.83 కోట్లమంది పుణ్యస్నానాలు

మహాకుంభ్‌నగర్‌లో పెరిగిన భక్తుల రద్దీ

46.25 కోట్లకుచేరిన కుంభమేళా భక్తులు

మహాకుంభ్‌నగర్, ఫిబ్రవరి 12: ఉత్తరప్రదేశ్ ప్రయాగరాజ్‌లో జరుగుతున్న మహాకుంభ్ మేళాలో మాఘపౌర్ణమి సందర్భంగా భక్తులు పోటెత్తారు. గంగ, యమున సరస్వతి నదులు కలిసే పవిత్ర త్రివేణీ సంగమంలో బుధవారం తెల్లవారుజామునుంచే పెద్ద సంఖ్యలో భక్తులు పవిత్ర స్నానాలు ఆచరిస్తున్నారు. ఈక్రమంలో మధ్యాహ్నం రెండుగంటలవరకూ ఏకంగా 1.83 కోట్లమంది భక్తులు పవిత్ర స్నానాలుచేసినట్లు యూపి అధికారులు వెల్లడించారు. మాఘ పౌర్ణమి స్నానాలు బుధవారం సాయంత్రం 7.22 గంటలవరకూ కొనసాగాయి.సుమారు రెండునుంచి మూడుకోట్లమంది వరకూ పుణ్య స్నానాలుచేస్తారని యుపి ప్రభుత్వం అంచనా వేసింది. మరోవైపు కుంభమేళా ప్రాంతంలో సుమారు 15 కిలోమీటర్లమేర రద్దీనెలకొంది. భక్తులపై యుపిసర్కారు హెలికాప్టర్ల ద్వారా పూలవర్షం కురిపించారు. 25 క్వింటాళ్లపూలను భక్తులపై వెదజల్లారు. భక్తులరద్దీ రోజురోజుకూ పెరుగుతుండటంతో యుపి సర్కారు ప్రయాగ రాజ్ మొత్తం నోవెహికల్‌జోన్‌గా ప్రకటించింది. మాఘపూర్ణిమ మంగళవారం సాయంత్రం 6.55 గంటలకు ప్రారంభం అయి బుధవారం రాత్రి 7.22 గంటలకు ముగుస్తుంది. మంగళవారం తెల్లవారుజామునుంచి ఈ ప్రాంతాన్ని నోవెహికల్ జోన్‌గా ప్రకటించారు. అత్యవసర, నిత్యావసర సర్వీసుల వాహనాలుమాత్రమే అనుమతించారు. దీనితో యాత్రీకులు సంగమం వద్దకు సుమారు 8నుంచి పదికిలోమీటర్లమేర నడవాల్సి వస్తోంది. ఈనెల 8వ తేదీనుంచి మహాకుంభమేళాకు వెళ్లే దారులన్నీ 300 కిలోమీటర్ల వరకూ వాహనాలతో క్రిక్కిరిసిపోయాయి. పౌష్‌పూర్ణిమ సందర్భంగా జనవరి 13వ తేదీ మహాకుంభమేళా ప్రారంభించారు. ఫిబ్రవరి 26 శివరాత్రివరకూ ఈ కుంభమేళా కొనసాగనున్నది. దాదాపు 45 రోజులపాటు జరిగే ఈ మహాకుంభమేళాకు ప్రపంచం నలుమూలలనుంచి సుమారు 55కోట్ల మంది భక్తులువస్తారని యుపిప్రభుత్వం అంచనా వేస్తోంది. అందుకు తగినట్లు ఏర్పాట్లుచేసింది. ఇక అప్పటివరకూ 46.25 కోట్లమంది పుణ్య స్నానాలు ఆచరించారు.

ప్రయాగరాజ్ మొత్తం కట్టుదిట్టమైన భద్రతా ఏర్పాట్లు చేసామని కుంభ్‌మేళా డిఐజి వైభవ్‌కృష్ణ చెప్పారు. ఈస్నానంతో కల్పవాసి దీక్ష ముగించుకుని సుమారు 10 లక్షలమంది తిరుగుప్రయాణం అవుతారు. దీనితో వారంతా ట్రాఫిక్ నిబంధనలు పాటించి పార్కింగ్‌స్థలాలు మాత్రమే వినియోగించాలని అధికారులు కల్పవాసీలకు విజ్ఞప్తిచేసారు. సిఎం యోగి ఆదిత్యనాథ్ తన నివాసంనుంచి పరిస్థితిని సమీక్షిస్తున్నారు. ఆయనవెంట డిజిపి ప్రశాంత్‌కుమార్, హోంశాఖ ముఖ్యకార్యదర్శి సంజయ్‌ప్రసాద్ సిఎం కార్యాలయ అధికారులున్నారు. మాజీ క్రికెటర్ అనిల్‌కుంబ్లే తన సతీమణితోకలిసి త్రివేణి సంగమంలో పుణ్యస్నానంచేసారు. ప్రయాగరాజ్‌కు ముందురోజే వచ్చిన ఆయన సాధారణ యాత్రికుడిగా పడవపై సంగమం వద్దకు చేరుకుని పూజలునిర్వహించారు.

రష్యాతో భూభాగం మార్పిడికి సిద్ధమే.. అయితే..!

ఉక్రెయిన్ అధ్యక్షుడు జెలెన్‌స్కీ

క్వీవ్, ఫిబ్రవరి 12: రష్యాతో భూభాగం మార్పిడికి తాము సిద్ధమేనని ఉక్రెయిన్ అధ్యక్షుడు జెలెన్‌స్కీ వ్యాఖ్యానించారు. అయితే రష్యా ఉక్రెయిన్ భూభాగాలను విడిచిపెడితే తమ అధీనంలో ఉన్న కుర్స్క్‌ను వారికి అప్పగిస్తామని షరతు విధించారు. వాటిలో ఏఏ భూభాగాలను తిరిగి తీసుకుంటారన్న మీడియా ప్రశ్నలపై తమ భూభాగాలన్నీ ముఖ్యమైనవేనని అన్నారు.ఏవి తిరిగి తీసుకోవాలనే విషయంపై చర్చల అనంతరం నిర్ణయం తీసుకుంటామని అప్పటి వరకూ చూద్దామని బదులిచ్చారు. తాము అనుకున్నది జరగాలంటే రష్యా ఉక్రెయిన్‌ల మధ్య చర్చలుజరిగేలా అమెరికా అధ్యక్షుడు డొనాల్డ్ ట్రంప్ కృషిచేయాలనికోరారు. అమెరికాకు చెందిన సంస్థలకు ఉపయోగపడే పునర్నిర్మాణ ఒప్పందాలు చేసుకుంటునానమని జెలెన్‌స్కీ అన్నారు. తమవద్ద అరుదైన ఖనిజనిల్వలు అధికంగా ఉన్నాయని వాటివల్ల అమెరికా కంపెనీలకు ఎక్కువ లాభాలు వస్తాయాన్నారు. ఉక్రెయిన్‌లోనూ ఉద్యోగాలు సృష్టించవచ్చని తెలిపారు. 2014లో రష్యా క్రిమియాను స్వాధీనంచేసుకుంది. అనంతరం డోనెస్క్, ఖర్సన్, లుహాన్స్క్, జపోరిజ్జియా ప్రాంతాలను తన నియంత్రణలోకి తీసుకుంది. అయినప్పటికీ వాటిపై మాస్కోకు పూర్తి నియంత్రణలేదు. రష్యా ఉక్రెయిన్‌లమధ్య యుద్ధం ఆపేస్తానని అమెరికా అధ్యక్షుడు ట్రంప్ ఇప్పటికే పలుమారు పేర్కొన్నారు.

ఈ క్రమంలో ఇటీవలే ట్రంప్ మాట్లాడుతూ ఉక్రెయిన్ ఏదో ఒకరోజు రష్యాలో భాగం కావచ్చు కాకపోవచ్చు అని అన్నారు. రష్యా ఉక్రెయిన్‌లమధ్య పోరాటాన్ని ఆపేందుకు యత్నిస్తున్న తన రాయబారి కీత్ కెల్లాగ్‌ను త్వరలో క్వీవ్‌కు పంపిస్తున్నట్లు తెలిపారు. ఇక అమెరికా ఉపాధ్యక్షుడు జెడీవాన్స్ వచ్చేవారం మ్యూనిచ్‌లో జెలెన్‌స్కీతో భేటీ అవుతారని అక్కడి అదికారి తెలిపారు. ఇటీవలే తాను పుతిన్‌తో ఫోన్‌లో మాట్లాడానని ట్రంప్ తెలిపారు. యుద్ధం కారణంగా అమాయక ప్రజలు చనిపోవడం ఆపాలని పుతిన్‌కోరుకుంటున్నట్లు తెలిపారు. మరోవైపు ఉక్రెయిన్‌కు అమెరికా చేస్తున్న సాయానికి 500 మిలియన్ డాలర్ల డీల్‌నుప్రతి పాదించగా అందుకు వారుసైతం అంగీకరించారని చెప్పారు. తమకు ఖనిజాలు లభిస్తే ఆదేశానికి అవసరమైన వాటిని అందిస్తామన్నారు.

ప్యాంట్ జేబులో పేలిన సెల్‌ఫోన్

బ్రాసిలియా(బ్రెజిల్),ఫిబ్రవరి 12: సాంకేతిక లోపాలతో మొబైల్‌ఫోన్లు కూడా చేతిలో ఉండగానే పేలిపోతున్నాయి. మరీ ముఖ్యంగా ఛార్జింగ్ సమయంలో ఫోన్లు పేలిన ఘటనలుచూసాం. అయితే బ్రెజిల్‌లో ఒక మహిళ ప్యాంటుజేబులో సెల్‌ఫోన్ పేలిపోయిన ఘటన సోషల్ మీడియాలో వైరల్ అయింది. ఆమహిళ తన భర్తతోకలిసి సూపర్‌మార్కెట్‌లో షాపింగ్‌చేస్తోంది.

ఆ సమయంలో సెల్‌ఫోన్‌ను బ్యాక్‌పాకెట్‌లో పెట్టుకుంది ఒక్కసారిగా ఫోన్ పేలడంతో మంటలు వచ్చాయి. ఈ ప్రమాదంలో ఆమె నడుము భాగానికి చేతులకు తీవ్ర గాయాలయ్యాయి. సూపర్‌మార్కెట్ సిసిటివి కెమేరాల్లో ఈ ఘటన మొత్తం రికార్డయి నెట్టింట వైరల్ అయింది.

నర్సింగ్‌కళాశాలలో ర్యాగింగ్

పైవేటుపార్టులపై డంబెల్స్ వేలాడదీత

సీనియర్ల అకృత్యాలు భరించలేక పోలీసులకు ఫిర్యాదు

కొట్టాయమ్(కేరళ),ఫిబ్రవరి 12: కేరళలోని ప్రభుత్వవైద్యకళాశాలలో సీనియర్లు చేస్తున్న రాగింగ్ దురాగతం ఎట్టకేలకు బయటపడింది. ఐదుగురు మూడోసంవత్సరం నర్సింగ్ విద్యార్థులను ఇందుకు సంబంధించి జూనియర్లను నెలలతరబడి ర్యాగింగ్‌చేస్తున్నారని ఆరోపణలపై అరెస్టు చేసారు. జూనియర్లను నగ్నంగాచేసి ప్రైవేటు పార్టులనుంచి వ్యాయామం చేసే డంబెల్స్‌ను వేలాడదీయడం, జామెట్రీ బాక్స్‌లోని వస్తువులతో రక్తం వచ్చేటట్లు హింసించడం వంటిచర్యలకు పాల్పడ్డారని పోలీసు దర్యాప్తులో తేలింది. మూడునెలలుగా సాగుతున్న ఈ దురాగతాలతో జూనియర్లు భౌతిక హింసకు గురికావడంతోపాటు మానసిక వేదనకు లోనయినట్లు వారు ఫిర్యాదుల్లో వివరించారు. కొట్టాయంలోని ప్రభుత్వ నర్సింగ్‌కళాశాలలో తిరువనంతపురానికి చెందిన ముగ్గురు మొదటిసంవత్సరం విద్యార్థులు స్థానిక పోలీసులకు ఫిర్యాదులుచేసారు. మూడునెలలుగా గత ఏడాది నవంబరునుంచి తమపై జరుగుతున్న అకృత్యాలను పోలీసులకు మొరపెట్టుకున్నారు. ఈ ఫిర్యాదుతో యాంటిర్యాగింగ్ చట్టం కింద వారిని సస్పెండ్‌చేయడంతోపాటు అరెస్టులుకూడాచేసారు. మొదటి సంవత్సరం విద్యార్థులను బలవంతంగా నగ్నంగా ఉంచి నిలెబట్టేవారని వారి సీనియర్లు ప్రైవేటు పార్టులకు డంబెల్స్ వేలాడదీసేవారని అన్నారు. పదునైన ఆయుధాలతో వారిని గాయపరిచేవారని జామెట్రీబాక్స్‌లోని కంపాస్ సాయంతో మరింతగా హింసించేవారని పోలీసులుసైతం తెలిపారు. గాయాలకు లోషన్లు రాసి మరింత నొప్పి కలిగేటట్లు బాధించేవారని బాధితులు అరుస్తుంటే అలోషన్ కూడా వారినోట్లోపోసేవారని పోలీసులకు వివరించారు.

ఈ దురాగతం మొత్తం చిత్రీకరించి ఎవరికి చెప్పినా తీవ్రపరిస్థితులు ఉంటాయని చెప్పారు. అంతేకాకుండా సీనియర్లు వారినుంచి రెగ్యులర్‌గా సొమ్ములు డిమాండ్‌చేస్తూ లాక్కునేవారని మద్యంకొనుగోలుకు వారే డబ్బులివ్వాల్సి వచ్చేదని, ఎవరు తిరస్కరించినా వారిని కొట్టేవారని పోలీసుల ఫిర్యాదులో వివరించారు. ఒక విద్యార్థి ఈ వేధింపులు భరించలేక ఆతని తండ్రికి చెప్పడంతో పోలీసులకు ఫిర్యాదుచేయాలని ఒత్తిడిచేయడంతో ఇపుడు పోలీస్ కేసు నమోదుచేసారు. ప్రస్తుతం ఐదుగురూ పోలీస్ కస్టడీలో ఉన్నారు. అంతకుముందే 15 ఏళ్ల స్కూలు విద్యార్థిని తోటి విద్యార్థులు వేధించడంవల్లనే ఆత్మహత్యచేసుకున్నాడని ఆతడి తల్లి పోలీసులకు ఫిర్యాదు చేసిన కొద్దిరోజులకే మళ్లీ ఈ అకృత్యాలు వెలుగులోకి వచ్చాయి.

రాజ్యసభకు కమల్‌హాసన్?

సీటు కేటాయించనున్న డిఎంకె

చెన్నై, ఫిబ్రవరి 12: సీనియర్ నటుడు కమల్ హాసన్ రాజ్యసభకు వెళ్లనున్నారనే చర్చ తమిళ నాట జోరుగా నడుస్తోంది. సార్వత్రిక ఎన్నికల్లో ఇండియా కూటమికి మద్దతు ప్రకటించిన ఆయన డిఎంకె అభ్యర్థుల తరపున ప్రచారం చేశారు. ఆ ఎన్నికల్లో మొత్తం 39 సీట్లను కూటమి కైవసం చేసుకుంది. దీంతో ఆయన్ను పెద్దల సభకు నామినేట్ చేయాలని డిఎంకె భావిస్తోందన్నది ఆ ప్రచారం సారాంశం. ఈ యేడాది జూన్‌లో రాజ్యసభనుంచి ఆరు సీట్లు ఖాళీ కానున్నాయి. అయితే ఎన్నికల్లో మద్దతు ప్రకటించిన కమల్‌ను రాజ్యసభకు పంపే యోచనలో డిఎంకె అధినేత, ముఖ్యమంత్రి స్టాలిన్ ఉన్నారు. తాజాగా బుధవారం తమిళనాడు మంత్రి పికె శేఖర్‌బాబు కమల్‌హాసన్ నివాసానికి వెళ్లారు. ఈ నేపథ్యంలో ఈ ప్రచారం మరింత ఊపందుకుంది. మరోవైపు కమల్ పార్టీ మక్కల్ నీది మయ్యమ్ ప్రతినిధి మురళి అప్పాస్ తమ పార్టీకి ఓ రాజ్యసభ సీటు దక్కబోతోందనే విషయాన్ని దృవీకరించారు. అయితే అది ఎవరనేది పార్టీ అధ్యక్షుడు కమల్‌హాసనే నిర్ణయిస్తారని తెలిపారాయన. శేఖర్‌బాబుతో కమల్ జరిపిన చర్చల సారాంశాన్ని ఆయన మీడియాకు వివరించేందుకు నిరాకరించారు. 2018, ఫిబ్రవరి 21వ తేదీన కమల్‌హాసన్ ఎన్ఎంఎంపార్టీని మధురైలో స్థాపించారు. అప్పటి నుంచి ఏ ఎన్నికల్లోనూ ఆ పార్టీ ప్రభావం చూపలేకపోయింది.

2019 సార్వత్రిక ఎన్నికల్లో ఆయన పోటీ చేసినప్పటికీ, ఆశించిన ఫలితం సాధించలేకపోయింది. అయితే ఓటు షేర్ మాత్రం 3.72 శాతం దక్కించుకుంది. మరీ ముఖ్యంగా చెన్నై, కోయంత్తూరు, మధురైలో భారీగా ఓట్లు పడ్డాయి. అయితే గ్రామీణ ప్రాంతాల్లో మాత్రం ఆ పార్టీ అభ్యర్థులు డిపాజిట్లు కోల్పోయారు. 2021 అసెంబ్లీ ఎన్నికల్లోనూ పోటీ చేసినా ఒక్క సీటు గెలవలేకపోయింది. కోయంబత్తూరులో పోటీ చేసిన కమల్ బిజెపి అభ్యర్థి వనతి శ్రీనివాసన్ చేతిలో ఓటమి పాలయ్యారు. పట్టణ స్థానిక సంస్థల ఎన్నికల్లో పోటీ చేసినా ఒక్క సీటు గెలవలేపోయింది.

రిటైల్ ద్రవ్యోల్బణం 4.31శాతం

న్యూఢిల్లీ, ఫిబ్రవరి 12: రిటైల్‌ద్రవ్యోల్బణం జనవరి నెలలో 4.31శాతానికి దిగివచ్చింది. ఆహార ఉత్పత్తులదరలు తగ్గుముఖం పట్టడంతో ద్రవ్యోల్బణం కూడా కొంతమేర దిగివచ్చింది. వినియోగరంగధరల ఆధారితసూచీ రిటైల్‌ద్రవ్యోల్బణం డిసెంబరులో 5.22శాతం, అదేగత ఏడాది జనవరిలో 5.1శాతంగా నమోదయింది. ఆహార ఉత్పత్తుల విభాగంలో 6.2శాతంగా ఉంది.

డిసెంబరులో 8.39శాతంనుంచి కొంత మేర దిగివచ్చింది. అదే గత ఏడాది జనవరిలో 8.3శాతంగాఉంది. రిటైల్‌ద్రవ్యోల్బణం నాలుగు శాతానికి అటూ ఇటూగా నమోదవుతుందని, రెండుశాం మార్జిన్‌తో అందుబాటులోనే ఉంటుందని ఆర్‌బిఐ ప్రకటించిన సంగతి తెలిసిందే.

పాక్‌లో నాకు మరణశిక్ష వేస్తారేమో!

మెటా సిఇఒ మార్క్ జుకర్‌బర్గ్

వాషింగ్టన్, ఫిబ్రవరి 12: ఎవరో ఫేస్‌బుక్‌లో పెట్టినపోస్టుకారణంగా పాకిస్థాన్‌లో తనకు మరణశిక్ష విధించాలని చూస్తున్నారని మెటా సిఇఒ జుకర్‌బర్గ్ వ్యాఖ్యానించారు. ఒక పాడ్‌కాస్ట్‌లో పాల్గొన్న ఆయన ఈ మేరకు వ్యాఖ్యానించారు. ఈ సందర్భంగా పాకిస్థాన్‌లో ఫేస్‌బుక్ సంస్థపై నమోదయిన దావా గురించి వెల్లడించారు. వివిధ దేశాల్లో మనం అంగీకరించని చాలా చట్టాలున్నాయి. పాకిస్థాన్‌లో నాకు మరణశిక్ష విదించాలంటూ ఎవరో దావావేసారు. ఎవరో ఫేస్‌బుక్‌లో దేవుడిని అవమానిస్తూ ఉన్న చిత్రాలను పోస్టుచేయడమే అందుకుకారణం. ఇది ఎక్కడివరకూ వెళుతున్నదో తెలియడంలేదు. ఆదేశానికి అసలు వెళ్లాలని కూడాలేదు. ఆందోళన చెందాల్సిన అవసరం లేదు. భావప్రకటనస్వేచ్ఛతో పాటు వివిద దేశాల్లో పాటించే సాంస్కృతిక విలువలపై నిబంధనలున్నాయి. దీనితో యాప్‌లోని చాలా కంటెంట్‌ను అణిచివేయాల్సి వస్తోంది. ఆయా దేశాల ప్రభుత్వాలు సైతం మమ్మల్ని జైలులో పడేసేంత శక్తివంతంగా నిబంధనలు ఉంటాయి. విదేశాల్లో ఉన్న అమెరికన్ టెక్ కంపెనీలను రక్షించడంలో అమెరికాప్రభుత్వం సాయం అందించాల్సిన అవసరం ఉందని ఆయన అన్నారు. గత ఏడాదిప్రారంభంలో జాతీయ భద్రతా కారణాల దృష్ట్యా ఎక్స్, ఫేస్‌బుక్‌తో సహా పలు సామాజిక మాధ్యమాలపై పాకిస్థాన్ నిషేధం విదించింది బలూచిస్తాన్ లిబరేషన్ ఆర్మీకి చెందిన ఉగ్రవాదులు తమ దేశ వ్యతిరేక కార్యకలాపాలను వ్యాప్తిచేసేందుకు వీటిని ఉపయోగిస్తున్నట్లు పాక్ ఆరోపిస్తూ వీటినినిషేదించింది.

అయోధ్య రామాలయ ప్రధాన పూజారి కన్నుమూత

అయోధ్య, ఫిబ్రవరి 12: అయోధ్యరామాలయ ప్రధానపూజారి ఆచార్య సత్యేంద్రదాస్(85) కన్నుమూసారు. బ్రెయిన్‌స్ట్రోక్ రావడంతో ఇటీవలే ఆసుపత్రిలో చేరిన ఆయన చికిత్స పొందుతూనే తుదిశ్వాస విడిచారు. కొంత కాలంగా ఆయనకు ఆరోగ్యం సజావుగా లేకపోవడంతో లక్నోలోని ఆసుపత్రిలోచేర్పించారు. సత్యేంద్రదాస్ మధుమేహం, బిపితో బాధపడుతున్నట్లు వైద్యులు తెలిపారు. బ్రెయిన్‌స్ట్రోక్ రావడంతో ఆయన పరిస్థితి విషమించిందని వారం రోజులుగా మృత్యువుతో పోరాడుతూ బుధవారం ప్రాణాలు కోల్పోయారని వైద్యులు తెలిపారు. సత్యేంద్రదాస్ అంత్యక్రియలను గురువారం అయోధ్యలోని సరయూ నది తీరంలో నిర్వహించనున్నట్లు ఆయన శిష్యుడు ప్రదీప్‌దాస్ వెల్లడించారు. 1992 డిసెంబరు 6న బాబ్రీ మసీదు కూల్చివేసిన సమయంలోనూ సత్యేంద్రాస్ తాత్కాలిక రామమందిరానికి పూజారిగా ఉన్నారు. ఆ సమయంలో ఆయనే

విగ్రహాలను సమీపంలోని ఫకీర్ మందిర్‌కు తీసుకెళ్లారు. కూల్చివేతల అనంతరం ఆవిగ్రహాలను మళ్లీ రామజన్మబూమికి తీసుకొచ్చి తాత్కాలిక మందిరంలో ఉంచారు. సత్యేంద్రదాస్ 20 ఏళ్లవయసులో నిర్వాణి అఖాడాలో చేరి ఆధ్యాత్మిక దీక్ష తీసుకున్నారు. అయోధ్య రామాలయ ప్రారంభోత్సవం, బాలరాముడి విగ్రహ ప్రాణ ప్రతిష్ఠ సమయంలో కీలకభూమిక పోషించారు. ప్రస్తుతం రామాలయ ప్రధాన పూజారిగా వ్యవహరిస్తున్నారు.

హైకమాండ్‌కు జవాబిస్తా.. తొందరేమీలేదు!

హర్యానా మాజీ మంత్రి అనిల్‌విజ్

చండీగఢ్, ఫిబ్రవరి 12:హర్యానాలో అధికారంలో ఉన్న బిజెపి మంత్రి అనిల్‌విజ్‌కు పార్టీ హైకమాండ్ సంజాయిషీనోటీస్ జారీచేసింది. హర్యానా బిజెపి అధ్యక్షుడు మోహన్‌లాల్ బడోలి, ముఖ్యమంత్రి నయాబ్‌సైనిలపై ఆయన చేసిన వ్యాఖ్యలు పార్టీ విధానం, అంతర్గత క్రమశిక్షణకు విరుద్ధమని పేర్కొంది. ఈ నోటీస్‌కు మూడురోజుల్లో సమాధానం ఇవ్వాలని బిజెపి ఆదేశించింది. బిజెపి హైకమాండ్ మంగళవారం పంపిన షోకాజ్ నోటీస్‌పైమంత్రి అనిల్‌విజ్ స్పందించారు. బుధవారం ఆయన మాట్లాడుతూ త్వరలోనే పార్టీ హైకమాండ్‌కు జవాబిస్తానన్నారు. బెంగళూరునుంచి తిరిగి వచ్చా. ముందుగా ఇంటికివెళ్తా చన్నీళ్లతో స్నానం చేస్తా, రోటీ తింటా ఆ తర్వాత కూర్చుని షోకాజ్ నోటీసుకు సమాధానం రాసి పంపుతా అని అన్నారు. మరోవైపు బిజెపిలో సీనియర్ నాయకుడు అయిన అనిల్‌విజ్ గతంలోకూడా సొంతపార్టీతోపాటు కొందరు నాయకులపై తీవ్ర విమర్శలుచేసారు. అలాగేవివాదాస్పద వ్యాఖ్యలు చేసారు. ఈ క్రమంలో హర్యానాలో రెండోసారి బిజెపి ప్రభుత్వం ఏర్పడినపుడు ఆయనకు మంత్రి పదవిరాలేదు.

కాంగ్రెస్ పార్టీలో చేరిన మాజీ రాష్ట్రపతి కుమారుడు!

కోల్‌కత్తా, ఫిబ్రవరి 12: మాజీ రాష్ట్రపతి దివంగత నేత ప్రణబ్‌ముఖర్జీ కుమారుడు లోక్‌సభ మాజీ ఎంపి అభిజిత్ ముఖర్జీ తిరిగి కాంగ్రెస్ పార్టీలోచేరారు. నాలుగేళ్లు తృణమూల్‌కాంగ్రెస్‌లో ఉన్న ఆయన బుధవారం పశ్చిమబెంగాల్ కాంగ్రెస్ ప్రధాన కార్యాలయంలో ఆపార్టీ తీర్థం పుచ్చుకున్నారు. కాంగ్రెస్ వ్యక్తి కాంగ్రెస్‌లోకే తిరిగి వస్తాడు. అది సహజం. కాంగ్రెస్‌ను వీడటం ఒకపొరపాటు. నేను చింతిస్తున్నా అని అన్నారు. ఇంజినీర్ అయిన అభిజిత్‌ముఖర్జీ రాజకీయాల్లోకి రాకముందు ప్రధాన కార్పొరేట్‌సంస్థల్లో పనిచేసారు. తండ్రిప్రణబ్‌ముఖర్జీ రాష్ట్రపతి అయిన తర్వాత 2012లో బెంగాల్‌లోని జాంగిపూర్‌నుంచి ఎంపిగా ఎన్నికయ్యారు. 2014లో బిజెపి అఖండ విజయం సాధించినపుడు కూడా ఆస్థానం నిలుపుకున్నారు. అయితే 2019 లోక్‌సభ ఎన్నికల్లో టిఎంసికి చెందిన ఖలీలుర్‌రెహమాన్‌చేతిలో ఆయన ఓడిపోయారు. మరోవైపు 2021 బెంగాల్ అసెంబ్లీ ఎన్నికల్లో తృణమూల్ కాంగ్రెస్ ఘనవిజయం సాధించిన తర్వాత అభిజిత్ ముఖర్జీ ఆపార్టీలోచేరారు. బిజెపిని నిలువరించడం ఒక్క మమతా బెనర్జీకి మాత్రమే సాధ్యమనికితాబునిచ్చారు ఆలా చాలాకాలం కాంగ్రెస్ పార్టీలో ఉన్న తనకు ప్రాథమిక సభ్యత్వం తప్ప ఏ పదవీలేదా ఏపాత్ర ఇవ్వలేదని ఆరోపించారు. అయితే తృణమూల్‌లో కూడా ఆయనకు ఎలాంటి పదవి దక్కలేదు.దీనితో ఆయన మళ్లీకాంగ్రెస్‌పార్టీలోకే వచ్చేసారు.

ఢిల్లీ అల్లర్లలో మాజీ ఎంపి సజ్జన్‌కుమార్‌కు శిక్ష

న్యూఢిల్లీ, ఫిబ్రవరి 12: కాంగ్రెస్ మాజీ ఎంపి సజ్జన్‌కుమార్‌కు ఢిల్లీకోర్టు శిక్ష విదించింది. సిక్కువ్యతిరేక అల్లర్లలో సరస్వతి విహార్‌ప్రాంతంలో ఇద్దరు వ్యక్తుల హత్యలో సజ్జన్‌కుమార్‌ప్రమేయం ఉందని కోర్టు అభిప్రాయపడింది. ఆయనకు శిక్ష ఖరారుచేసిన న్యాయమూర్తి తదుపరి వాదనలు ఈనెల 18వ తేదీ వింటామని వాయిదావేసారు. ప్రత్యేక న్యాయమూర్తి కావేరి బవేజా ఇరుపక్షాల వాదనలు విన్న తర్వాత బుధవారం తీర్పు వెలువరించారు. తీహార్ జైలునుంచి సజ్జన్ కుమార్‌ను భారీ బందోబస్తు మధ్య కోర్టులో హాజరుపరిచారు. జస్వంత్‌సింగ్; ఆయన కుమారుడు తరుణ్‌దీప్‌సింగ్‌లను 1984 నవంబరు ఒకటవ తేదీ హత్యచేసిన కేసులో సజ్జన్‌కుమార్‌ను ఆనాడు పోలీసులు నిందితునిగా చేర్చారు.

పంజాబీబాగ్ పోలీస్ స్టేషన్ ఈకేసును రిజిస్టరుచేసినప్పటికీ తర్వాత సిట్ ఈ దర్యాప్తును టేకోవర్‌చేసింది. 2021 డిసెంబరు 16న కోర్టు సజ్జన్‌కుమార్‌పై అభియోగాలునమోదుచేసి కేసునమోదుకు ప్రాథమిక ఆధారాలున్నాయని ఆరోపించింది. సాయుధులయిన గుంపు మారణాయుధాలతో భారీ ఎత్తున హింసకు పాల్పడ్డారని, సిక్కులు నివసించే ప్రాంతాల్లో భారీ ఎత్తున విద్వంసానికి పాల్పడ్డారని అభియోగాలునమోదుచేసారు. మాజీ ప్రధాని ఇందిరాగాంధీ హత్యానంతరం ఈ అల్లర్లు చెలరేగాయి. జస్వంత్ భార్య ఇచ్చిన ఫిర్యాదుపై పోలీసులు కేసునమోదుచేసారు. తనభర్తను, కుమారుడిని హత్యచేయడంతోపాటు తన విలువైన వస్తువులన్నీ దోచుకుపోయారని, తర్వాత తన ఇంటిని తగులబెట్టారని ఆమె ఆరోపించింది. కుమార్‌పై విచారణ చేసిన కోర్టు ఆయన ఈహత్యల్లో ప్రమేయం ఉందనడానికి ఆధారాలున్నాయని ఆయన హత్యలో భాగస్వామి కానప్పటికీ అల్లరిమూకలను ప్రేరేపించి విధ్వంసాలకు పాల్పడటానికి కారకులయ్యారని కోర్టు అభిప్రాయపడింది.

ఢిల్లీ మేయర్ పదవిపై కన్నేసిన బిజెపి

న్యూఢిల్లీ, ఫిబ్రవరి 12: దేశరాజధాని ఢిల్లీ అసెంబ్లీ ఎన్నికల్లో భారీ మెజార్టీతో గెలుపొందిన బిజెపి ప్రభుత్వం ఏర్పాటుపై శ్రద్ధచూపించింది. దీనికి తోడు ఇపుడు ఢిల్లీ మేయర్‌ను కూడా చేజిక్కించుకునేందుకు కసరత్తులుప్రారంభించింది. ఢిల్లీ కార్పొరేషన్‌ను హస్తగతం చేసుకోవడంద్వారా ట్రిపుల్ ఇంజిన్ ప్రభుత్వం ఏర్పరిచినట్లవుతుందని బిజెపి భావిస్తోంది ఇందుకోసమే ఇపుడు మేయర్ పదవిపై ధృష్టిపెట్టింది. ఆమ్ ఆద్మీపార్టీ గత మేయర్ ఎన్నికల్లో విజయం సాధించింది. కేవలం మూడు ఓట్లమెజార్టీతోనే బిజెపిపై విజయం సాధించింది. ఇపుడు బిజెపి అత్యంత సులువుగా తమ కౌన్సిలర్‌ల నుంచి మేయర్‌ను గెలిచే అవకాశం ఉందని బిజెపి నాయకులు పేర్కొంటున్నారు.ఎంసిడిలో ఉన్న 14 మంది నామినేటెడ్ సభ్యుల్లో ఇపుడు పది మందివరకూ వస్తారని నేతలు చెపుతున్నారు. ఆప్‌కు నలుగురు మాత్రమే అవకాశం ఉంది. ఆప్‌కు 121 మంది కౌన్సిలర్లు ఉన్నారు. మొత్తం 120మంది కౌన్సిలర్లలో ఎనిమిది మంది ఇపుడు అసెంబ్లీకి ఎన్నికయ్యారు. 2022 ఎంసిడి ఎన్నికల్లో ఆప్ 134 వార్డుల్లో గెలిచింది. బిజెపి 104 మంది సభ్యులే వచ్చారు.ఇపుడు బిజెపి మేయర్‌కనుక వస్తే ఢిల్లీలో ఇకపై ట్రిపుల్ ఇంజిన్ ప్రభుత్వమే నడుస్తుందని బీజెపి నేతలు ధీమా వ్యక్తంచేస్తున్నారు.

93 లక్షల గృహాలకు డిజిటల్ కనెక్టివిటీ

మంత్రి శ్రీధర్ బాబు

హైదరాబాద్, ఫిబ్రవరి 12 ప్రభాతవార్త: రాష్ట్రంలోని 93 లక్షల గృహాలను డిజిటల్ కనెక్టివిటీ పరిధి లోకి తీసుకురానున్నట్టు ఐటి, పరిశ్రమల మంత్రి దుద్దిళ్ల శ్రీధర్ బాబు వెల్లడించారు. టీ ఫైబర్ ద్వారా ప్రతి ఇంటికి ఇంటర్నెట్ సౌకర్యం కల్పించే బృహత్తర కార్యక్రమాన్ని రాష్ట్రంలో ప్రారంభిం చినట్టు బుధవారం సచివాలయంలో తనను కలిసిన ప్రపంచబ్యాంకు ప్రతినిధి బృందానికి వివరించారు. పైలట్ ప్రాజెక్టు కింద డిజిట లైజేషన్ చేపట్టిన నాలుగు గ్రామాలను ఈ బృం దం సందర్శించి తమ అనుభవాలను మంత్రితో పంచుకుంది. హాజిపల్లి (రంగారెడ్డి జిల్లా), మ ద్దూర్ (నారాయణ్‌పేట), సంగుపేట (సంగారెడ్డి), అడవి శ్రీరాంపూర్ (పెద్దపల్లి) గ్రామాల్లో ఇం టర్నెట్ కనెక్టివిటీ వల్ల స్థానికులకు కలిగిన ప్రయో జనాలను ప్రత్యక్షంగా తెలుసుకున్నట్టు వైజంతీ దేశాయ్, కింబర్లీ జాన్స్ ఆధ్వర్యంలోని ప్రపంచ బ్యాంకు ప్రతినిధి బృందం వెల్లడించింది. మరో మూడేళ్లలో రాష్ట్రంలోని అన్ని గ్రామాలకు కనెక్టి విటీ విస్తరించాలని లక్ష్యంగా పెట్టుకున్నట్టు శ్రీధర్ బాబు వారికి తెలిపారు.

రాష్ట్రంలో ఇప్పటికే 32 వేల కిమీ పొడవున ఫైబర్ ఆప్టిక్ కేబుల్‌ను ఏర్పాటు చేసినట్టు వివరించారు. సమావేశంలో ఐటీ శాఖ డిప్యూటీ సెక్రటరీ భవేశ్ మిశ్రా, టీ ఫైబర్ ఎండి వేణు ప్రసాద్, ప్రపంచబ్యాంకు ప్రతినిధులు ఇషిరా మెహతా, అరుణ్ శర్మ, స్యూ సంజ్ ఎంగ్‌లు పాల్గొన్నారు.

బిజెపి కార్యాలయంలో సంత్ రవిదాస్ జయంతి

హైదరాబాద్, ఫిబ్రవరి 12 ప్రభాతవార్త: భారతీయ జనతా పార్టీ రాష్ట్ర కార్యాలయంలో సంత్ రవి దాస్ జయంతి వేడుకల ఘనంగా నిర్వహించారు. భక్తి ఉద్యమంలో విశిష్టమైన స్థానం సంపాదించిన మహనీయుడు, సామాజిక సమానత్వానికి మార్గదర్శకుడు సంత్ రవిదాస్ మహారాజ్ నేతలు పేర్కొన్నారు. ఈ సందర్భంగా బిజెపి ఎస్సీ మోర్చా జాతీయ కార్యదర్శి ఎస్. కుమార్ ముఖ్య అతిథిగా హాజరై సంత్ రవిదాస్ చిత్రపటానికి పూలమాల వేసి నివాళులర్పించారు. ఈ సంద ర్భంగా సామాజిక సమానత్వాన్ని ప్రోత్సహిస్తూ, భక్తి మార్గాన్ని ఆశ్రయించి సమాజ మార్గ దర్శకుడిగా నిలిచిన సంత్ రవిదాస్ తన కీర్తనల ద్వారా కొత్తదారి చూపించారని అన్నారు. ఈ కార్యక్రమంలో సీనియర్ నేత చింతా సాంబ మూర్తి, ఎస్సీ మోర్చా జాతీయ కార్యవర్గ సభ్యుడు వేముల అశోక్, ఎస్సీ మోర్చా రాష్ట్ర ప్రధాన కార్యదర్శి క్రాంతి కిరణ్, ఎస్సీ మోర్చా రాష్ట్ర ఉపాధ్యక్షుడు శేఖర్, తదితరులు పాల్గొ న్నారు. సామాజిక సమానత్వం, ఆధ్యాత్మికత, శాంతి కోసం అహర్నిశలు కృషి చేసిన సంత్ రవిదాస్ జీవితం భావితరాలకు స్ఫూర్తిగా నిలు స్తుంది. ఆయన బోధనలు నేటికీ సమాజానికి మార్గదర్శనం చేస్తూనే ఉంటాయన్నారు. భారత ప్రభుత్వం ఆయన సేవలకు గౌరవార్థంగా అనేక అభివృద్ధి పనులను చేపట్టి, భవిష్యత్ తరాలకు ఆయన సందేశాన్ని చాటిచెప్పే విధంగా ముం దుకు సాగుతుందని ఎస్. కుమార్ పేర్కొన్నారు.

ఆలయాల అభివృద్ధికి నిధులివ్వండి

కేంద్ర మంత్రి గజేంద్రసింగ్ షెకావత్‌ను కలిసిన ఎంపి డికె అరుణ

హైదరాబాద్, ఫిబ్రవరి 12 ప్రభాతవార్త: మా ఆలయాల అభివృద్ధికి నిధులు ఇవ్వాలని కేంద్ర మంత్రి గజేంద్రసింగ్ షెకావత్‌ను ఎంపి డికె అరుణ కోరారు. బుధవారం ఢిల్లీలో కేంద్ర సాంస్కృతిక, పర్యాటకశాఖ మంత్రి గజేంద్రసింగ్ షెకావత్‌తో డికె అరుణ భేటి అయ్యారు. ఉమ్మడి మహబూబ్‌నగర్ జిల్లా అలంపూర్‌లోని ఐదవశక్తి పీఠం జోగులాంబ టెంపుల్‌తో పాటు కురు మూర్తి, మన్నెంకొండ, మల్దకల్ తిమ్మప్ప దేవాల యాల అభివృద్ధికి ప్రసాద్ స్కీం కింద నిధులు ఇవ్వాలని వినతిపత్రం అందించారు. ఎంపి డికె అరుణ ప్రతిపాదనలపై కేంద్ర మంత్రి గజేం ద్రసింగ్ షెకావత్ సానుకూలంగా స్పందించి, నిధులు ఇచ్చేందుకు కృషి చేస్తానని హామి ఇచ్చారని అరుణ తెలిపారు.

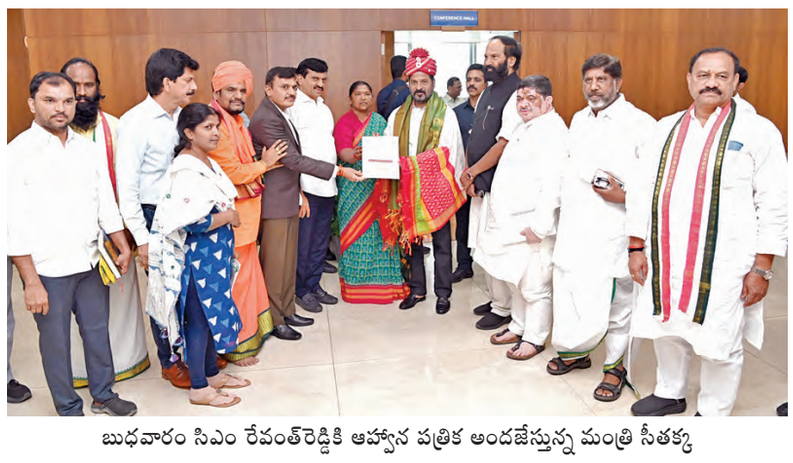

బుధవారం సిఎం రేవంత్‌రెడ్డికి ఆహ్వాన పత్రిక అందజేస్తున్న మంత్రి సీతక్క

సేవాలాల్ జయంతి ఉత్సవాలకు సిఎంకు ఆహ్వానం

ప్రభాతవార్త ప్రధాన ప్రతినిధి హైదరాబాద్,ఫిబ్రవరి12: ఈనెల 15న మహావీర్ సంత్ శ్రీ సేవాలాల్ మహా రాజ్ జయంతి ఉత్సవాలు జరగనున్నాయి. ఈ నేపథ్యంలో బుధవారం ముఖ్యమంత్రి రేవంత్ రెడ్డిని మంత్రి సీతక్క, గిరిజన సంఘాల ముఖ్య నాయకులు కలిసి ఆహ్వానం అందించారు.

ఇంటర్ విద్యార్థిని ఆత్మహత్య

కొంపల్లి, ఫిబ్రవరి 12, ప్రభాతవార్త: ఇంటర్ విద్యా ర్థిని హాస్టల్ రూంలో ఉరి వేసుకొని ఆత్మహత్యకు పాల్పడిన సంఘటన బాచుపల్లి పోలీస్ స్టేషన్ పరిధిలో చోటు చేసుకుంది. పోలీసుల కథనం ప్రకారం సూర్యాపేట జిల్లా, కృష్ణాపురానికి చెందిన బైసు శ్రీనివాస్, దేవి దంపతులు నగరంలోని బొరబండలోని ఫేస్ 3లో నివాసం ఉంటున్నారు. వారి కూతురు పూజిత (17) బాచుపల్లిలోని ఎస్ఆర్ జూనియర్ కాలేజీలో ఇంటర్ చదువుతోంది. బుధవారం ఉదయం సుమారు 7:30 గంటల సమయంలో హాస్టల్ రూంలో ఉరి వేసుకొని ఆత్మ హత్యకు పాల్ప డింది. దీంతో కాలేజీ సిబ్బంది వెంటనే స్థానికంగా ఉన్న మమత హాస్పి టల్‌కు తరలించారు. అయితే పూజిత అప్పటికే మృతి చెందిందని డాక్టర్స్ చెప్పడంతో పోలీసులకు సమాచారం ఇవ్వడంతో పోలీసులు మృతదేహాన్ని గాంధీ ఆసుపత్రికి తరలించారు. తమ కూతురు మృతి అనుమానాస్పదంగా ఉందని పూజిత తల్లి దండ్రులు ఆరోపిస్తున్నారు. మొదట కాలేజీ సిబ్బంది పూజిత తల్లిదండ్రులకు బాత్‌రూమ్‌లో

పూజిత (ఫైల్)

జారీ పడిందని మమత హాస్పిటల్‌కు రావాలని చెప్పారు. కొద్ది సేపటి తరువాత చనిపోయిందని గాంధీ ఆసుపత్రికి రావాలని చెప్పడంతో తల్లిదం డ్రులు కుటుంబ సభ్యులు కన్నీరు మున్నీర య్యారు. విద్యార్థి సంఘాలు మాత్రం కాలేజీ యాజమాన్యం ఒత్తిడితోనే పూజిత మృతి చెందిం దని ఆందోళకు దిగారు. కుటుంబ సభ్యుల ఫిర్యా దు మేరకు పోలీసులు కేసు నమోదు చేసి దర్యా ప్తు చేపట్టారు.

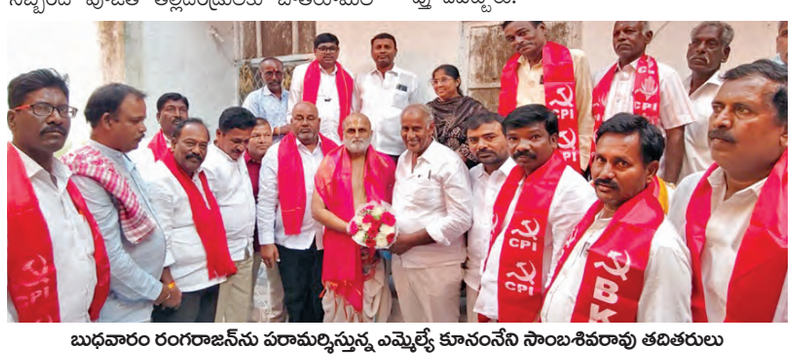

బుధవారం రంగరాజన్‌ను పరామర్శిస్తున్న ఎమ్మెల్యే కూనంనేని సాంబశివరావు తదితరులు

మేము మీకు అండగా ఉన్నాం ఆందోళన చెందవద్దు

రంగరాజన్‌ను పరామర్శించిన సిపిఐ ఎమ్మెల్యే కూనంనేని

హైదరాబాద్,ఫిబ్రవరి 12: ప్రభాతవార్త: రామరా జ్యం ఆర్మీ వ్యవస్థాపకుడు వీరరాఘవరెడ్డి దాడికి గురైన చిలుకూరు బాలాజీ దేవాలయ ప్రధాన అర్చకులు రంగరాజన్‌ను సీపీఐ రాష్ట్ర కార్యదర్శి, ఎమ్మెల్యే కూనంనేని సాంబశివరావు బుధవారం పరామర్శించారు. రంగరాజన్‌కు ధైర్యం చెప్పి మేమంతా అండగా ఉన్నామని ఆందోళన చెం దాల్సిన అవసరం లేదని ఆయన భరోసా కల్పిం చారు. ఈ సందర్భంగా కూనంనేని మాట్లా డుతూ దాడితో దుండగుల దీనత్వం, మీ ఔన్న త్యం అందరికి అర్థమైందన్నారు. మీరు అంతకు ముందు చేసిన మంచి పనులు వెలుగులోకి వచ్చాయని ఓ దళితుడిని ఎత్తుకుని గుడిలోకి తీసుకెళ్ళడం స్ఫూర్తిదాయకమన్నారు. రామ రాజ్యం ఆర్మీ పేరుతో దాడులకు పాల్పడుతున్న వారు నిజమైన రామ భక్తులు కారని, వారు సూడో భక్తులను విమర్శించారు. మీరే నిజమైన రామభక్తులు, దైవ భక్తులను ఇంకా చెప్పాలంటే నిజమైన హిందువు దేశ భక్తులన్నారు. రామ రాజ్యం ఆర్మీ దాడికి గురైన చిలుకూరు బాలజీ దేవాలయాల ప్రధాన అర్చకులు రంగరాజన్‌కు సీఎం రేవంత్ రెడ్డితో సహా రాష్ట్రమంత్రులు అంతా రాజకీయాలకు అతీతంగా పరామర్శిం చారు. ఎందరో ప్రముఖులు పరామర్శిస్తూ ధైర్యం చెబుతున్నారు. మరోవైపు రంగరాజన్‌పై దాడికి పాల్పడిన రామరాజ్యం ఆర్మీ వ్యస్థాపకుడు వీర రాఘవరెడ్డి ఆయన సహాయ బృందాన్ని పోలీసు అధికారులు ఇప్పటికే అరెస్టు చేశారు. రంగ రాజన్‌పై దాడికి పాల్పడిన వారిని కఠినంగా శిక్షించాలని భక్తులు డిమాండ్ చేస్తున్నారు.

కమ్యూనిస్టులను కలుపుకొని పోవడంలో కాంగ్రెస్ విఫలం

సిపిఐ మద్దతుతో కాంగ్రెస్ ప్రభుత్వం ఏర్పాటైంది:ఎమ్మెల్యే కూనంనేని సాంబశివరావు

హైదరాబాద్,ఫిబ్రవరి 12,ప్రభాతవార్త: కమ్యూనిస్టు లను కలపుకోవడంలో కాంగ్రెస్ పార్టీ విఫలం అవు తోందని తెలంగాణ సీపీఐ రాష్ట్ర కార్య దర్శి, ఎమ్మెల్యే కూనంనేని సాంబశివరావు అన్నారు. దేశవ్యాప్తంగా జరుగుతున్న పరిణామాలు చూస్తూ కూడా కమ్యూనిస్టులను విస్మరించడం సరికాద న్నారు. సీపీఐ మద్దతుతోనే కాంగ్రెస్ గెలిచిందనే సంగతి మరిచిపోవద్దన్నారు. బుధవారం ఆయన పార్టీ కార్యాలయంలో మీడియా ప్రతినిధులతో మాట్లాడుతూ కాంగ్రెస్ చేసిన పనులను చెప్పుకో వడంలో విఫలం అవుతోందని,రుణ మాఫీ రూ.2 లక్షలు విషయంలో కొంత వైఫల్యం చెందా రన్నారు. ప్రభుత్వంలో ఎవరూ కూడా ఫోన్ కాల్స్ తీయడం లేదని ఆయన ఆరోపించారు. కాంగ్రెస్ ప్రభుత్వంతో సీపీఐ ముందుకు సాగు తున్నప్పటికి ప్రజాసమస్యలపై తమ గళం విని పిస్తూనే ఉంటామన్నారు.గత ఎన్నికలో కాంగ్రెస్ పార్టీ ఆర్‌టిసి కార్మికులకు ఇచ్చిన హామీలను వెంటనే నెరవేర్చాలని డిమాండ్ చేశారు. రానున్న స్థానిక ఎన్నికల్లో పొత్తు కాంగ్రెస్ వైఖరిని బట్టి ఉంటుందన్నారు. ఆ పార్టీ ముందుకు వస్తే వారితో సాగుతామని లేక పోతే సీపీఐ బలంగా ఉన్న చోట్ల కార్యాచరణ రూపొందించు కుంటామ న్నారు. ఇదే సమయంలో బిజెపీ మినహా ఇతర

పార్టీలతో పొత్తు పెట్టుకునే అంశాన్ని సైతం పరి శీలిస్తున్నట్లు చెప్పారు.

రేపు కులగణన, వర్గీకరణపై టిపిసిసి పవర్ పాయింట్ ప్రెజంటేషన్

పాల్గొననున్న సిఎం రేవంత్ రెడ్డి, ఎఐసిసి ఇంచార్జ్ దీపాదాస్ మున్షీ

హైదరాబాద్, ఫిబ్రవరి 12 ప్రభాతవార్త: ఈ నెల 14వ తేదీన కులగణన వర్గీకరణపై టిపిసిసి పవర్ పాయింట్ ప్రజంటేషన్ ఇవ్వనుంది. టిపి సిసి అధ్యక్షులు మహేష్ కుమార్ గౌడ్ ఆధ్వ ర్యంలో నిర్వహించే కార్యక్రమంలో అగ్రనేతలు అందరూ పాల్గొంటున్నారు.ఈ సందర్భంగా కులగణనపై నేతలకు అవగాహన కార్యక్రమాలు నిర్వహిం చేందుకు టిపిసిసి ఏర్పాట్లు చేస్తుంది. ఈ కార్యక్ర మంలో ముఖ్యమంత్రి రేవంత్ రెడ్డి, ఏఐసిసి ఇంచార్జ్ ప్రధాన కార్యదర్శి దీపాదాస్ మున్షిలు పాల్గొననున్నారు. గాంధీ భవన్ ప్రకాశం హాల్‌లో నిర్వహించే ఈ కార్యక్రమంలో నేతలు అందరూ పాల్గొనాలని సూచించారు.ఈ నెల 14వతేదీ మధ్యాహ్నం 2గంటలకు పవర్ పాయింట్ ప్రజెం టేషన్ ఏర్పాటు చేశారు. ముఖ్యమంత్రి రేవంత్ రెడ్డి, ఉపముఖ్య మంత్రి భట్టి విక్రమార్క ఆధ్వ ర్యంలో ప్రభుత్వం చేపట్టిన ఈ బృహత్తర కార్యక్ర మాలపై సమగ్ర సమాచారం ఇవ్వాలని కాంగ్రెస్ నిర్ణయించింది. ఈ కార్యక్రమంలో ఎంపిలు, ఎమ్మెల్సీలు, ఎమ్మెల్యేలు,నియోజకవర్గ బాధ్యు లు, పోటీ చేసిన అభ్యర్థులు, టిపిసిసి ఆఫీస్ బేరర్లు, డిసిసి అధ్యక్షులు, మాజీ మంత్రు లు, మాజీ ఎమ్మెల్సీలు, మాజీ ఎమ్మె ల్యేలు, కార్యవర్గ ప్రతినిధులు, అధికార ప్రతిని ధులు, అనుబంధ సంఘాల ప్రతినిధులు, మండల కాంగ్రెస్అధ్య క్షులు,నాయకులు పాల్గొనాలని విజ్ఞప్తి చేశారు.

బంగారం కోనుగోలు సమయంలో హాల్‌మార్క్‌ను పరిశీలించాలి

బిఐఎస్ మాజీ అధికారి వీరయ్య

హైదరాబాద్,ఫిబ్రవరి 12ప్రభాతవార్త :బంగారం కోనుగోళ్ళ సమయంలో బిఐఎస్ (బిజినెస్ స్టాం డర్డ్స్) సూచించిన హాల్ మార్క్‌ను తప్పని సరిగా పరిశీలించాలని బిఐఎస్ మాజీ అధిరి ఓ వీరయ్య వినియోగదారులకు సూచించారు. బంగారు ఆభరణాలను నాణ్యతను పరిశీలించేం దుకు నగ రంలోని నవాబ్ గార్డెన్‌లో బంగారు నాణ్యతపై ఒక అవగాహన కార్యక్రమాన్ని నిర్వ హించారు.ఈ కార్యక్రమంలో సుమారు 40 మంది నగల వ్యాపారులు పాల్గొన్నారు. ఈ సందర్భంగా ఆయన మాట్లాడుతూ బంగారు ఆభరణాల కోను గోలు సమయంలో కొంత మంది చేసే మోసాల నుంచి బయటపడేందుకు ఈ హాల్ మార్క్ ఎం తగానో ఉపయోగపడుతుందన్నారు. సరైన బం గారు ఆభరణాలను పొందేకు ఈ హాల్ మార్క్‌ను

అవగాహన కార్యక్రమంలో మాట్లాడుతున్న బిఐఎస్ మాజీ అధికారి వీరయ్య

బిఐఎస్ తప్పని సరి చేసిందన్నారు. బంగారు ఆభ రణాల కోనుగోలు సమయంలో హాల్ మా ర్కును యూనిక్ ఐడెంటిఫికేషన్ నంబర్ ద్వారా హాల్ మార్కు ప్రామాణికతను సులభంగా గుర్తించ వచ్చని తెలిపారు.బంగారు ఆభరణాలపై బిఎస్ఐ హాల్ మార్కు లేకపోతే కఠిన చర్యలు తీసుకుం టుందన్నారు.

బిఎస్ఐ కేర్ యాప్ లేదా బిఐఎస్ వెబ్‌సైట్ ద్వారా బంగారు ఆభరణాలకు సంబంధించి ఫిర్యా దులు చేయవచ్చని తెలిపారు.

పత్తి కొనుగోలుకైరోడ్డెక్కిన రైతులు

హైదరాబాద్, ఫిబ్రవరి 12, ప్రభాతవార్త: పత్తి కొను గోళ్లు చేపట్టాలని రైతులు ఆందోళనలు చేస్తు న్నారు. రాష్ట్రంలోని ఆసిఫాబాద్, మంచిర్యాల, జగిత్యాల తదితర జిల్లాల్లో రైతులు రోడ్డెక్కి ఆందోళనకు దిగారు.

నాలుగు రోజులుగా పత్తి కొనుగోలు చేయడం లేదంటూ ఆసిఫాబాద్ కలెక్టరేట్ ఎదుట స్థానిక రైతులు ధర్నాకు దిగారు. ఈ సందర్భంగా వారు మాట్లాడుతూ జిన్నింగ్ మిల్లుల్లో సీసీఐ ద్వారా పత్తి కొనుగోళ్లు నిలిపి వేయడంతో పెద్ద సంఖ్యలో వాహనాలు నిలిచి పోతున్నాయని, రోజుల తరబడి ఎదురు చూడ టం వల్ల వాహనాల చార్జీల భారం పడుతుందని ఆవేదన వ్యక్తం చేశారు. జగిత్యాల జిల్లా ఎం డపల్లి మండలం కొత్తపేటలో రాష్ట్ర రహదారిపై పత్తి రైతులు ధర్నా చేశారు.

ఎండపల్లి మండలం కొత్తపేటలో శాతవాహన జిన్నింగ్ మిల్లులో ఏర్పాటు చేసిన సీసీఐ కొనుగోలు కేంద్రంలో రోజుకో కారణం చెప్పి పత్తి కొనుగోలు చేయడం లేదని రైతులు మండిపడ్డారు. రెండ్రోజుల కిందట ఆన్‌లైన్‌లో ఆధార్‌తో రైతు సాగు చేసిన పంటల వివరాలు సరిపోవడం లేదని నిలిపివేశారని, మంగళవారం సిగ్నల్ కూడా రావడం లేదని కొనుగోలు చేయలేకపోతే ఎలా అని ప్రశ్నించారు. ధర్నాతో ఇరువైపులా కిలో మీటర్ పొడవున వాహనాలు నిలిచిపోయాయి. అలాగే మంచిర్యాల జిల్లా చెన్నూర్ మండలం కిష్టంపేట గ్రామ సమీపంలోని వరలక్షి మ్మ జిన్నింగ్ మిల్లులో సీసీఐ ఆధ్వర్యంలో పత్తి కొనుగోళ్లు చేపట్టాలని డిమాండ్ చేస్తూ రైతులు చెన్నూర్ మంచిర్యాల ప్రధాన రహదారిపై ధర్నా చేపట్టారు. మూడు రోజులుగా పత్తి వాహనాలతో ఇక్కడే ఉండాల్సి వస్తున్నదని, ఆన్‌లైన్ పనిచేయడం లేదంటూ సీసీఐ అధికారులు నిరక్ష్యపు సమాధాన మిస్తూ ఇబ్బందులకు గురి చేస్తున్నారని రైతులు మండిపడ్డారు.

కాంగ్రెస్‌లో చేరిన మాజీ డిఎస్పీ గంగాధర్

ఇండిపెండెంట్‌గా పోటీ నుంచి విరమణ

ప్రభాతవార్త ప్రధాన ప్రతినిధి హైదరాబాద్, ఫిబ్రవరి12: మెదక్, నిజామాబాద్, ఆదిలాబాద్, కరీంనగర్ జిల్లాల పట్టబద్రుల నియోజకవర్గం నుంచి స్వతంత్ర అభ్యర్థిగా బరిలో ఉన్న ఎం. గంగాధర్ బుధవారం ఐటీ, పరిశ్రమల మంత్రి శ్రీధర్ బాబు సమక్షంలో కాంగ్రెస్ పార్టీలో చేరా రు. ఎమ్మెల్సీ ఎన్నికల్లో పోటీ నుంచి విరమిం చుకున్నట్టు ప్రకటించారు. ఇటీవల డిఎస్పీ పదవికి ఆయన రాజీనామా చేసిన విషయం తెలిసిందే. సీనియర్ కాంగ్రెస్ నేత వి.హనుమంతరావుతో పాటు సెక్రటేరియట్‌కు వచ్చిన గంగాధర్ కు మంత్రి శ్రీధర్ బాబు కాంగ్రెస్ కండువా కప్పి పార్టీలోకి ఆహ్వానించారు. కాంగ్రెస్ అధికార అభ్యర్థి డా. వి. నరేందర్ రెడ్డిని భారీ మెజార్టీతో గెలిపించేందుకు కృషి చేయాల్సిందిగా మంత్రి ఆయనకు సూచించారు. రామగుండం ఎమ్మెల్యే మక్కన్ సింగ్ రాజ్ ఠాకూర్, మానకొండూర్ ఎమ్మెల్యే డా. కవ్వంపల్లి సత్యనారాయణ తది తరులు ఉన్నారు. రాష్ట్రంలో రెండు ఉపాధ్యాయ, ఒక గ్రాడ్యుయేట్ ఎం ఎల్‌సి స్థానాల ఎన్నికలకు నామినేషన్ల పరిశీలన మంగళవారం పూర్తి కాగా, బుధవారం నుంచి నామినేషన్ల ఉపసంహరణకు అవకాశం ఇచ్చారు. మెదక్ నిజామాబాద్ ఆదిలాబాద్ కరీంనగర్ జిల్లాల పట్టభద్రుల ఎంఎల్‌సి స్థా నానికి 68 నామినేషన్లు ఆమోదం పొందగా, 32 నామినేషన్లు తిరస్కరణకు గు రయ్యాయి. అలాగే మెదక్ నిజామాబా ద్ ఆది లాబాద్ కరీంనగర్ ఉపాధ్యాయ నియోజకవర్గానికి 16 నామినేషన్లు ఆ మోదం పొందగా, ఒక నామినేషన్ తిరస్కరణ గురయ్యిందని రిటర్నింగ్ అధికా రి పమేలా సత్పతి వెల్లడించారు. అలాగే వరంగల్ ఖమ్మం నల్లగొండ ఉపాధ్యా య ఎంఎల్‌సి స్థానానికి 22 నామినేష న్లు ఆమోదం పొందగా, ఒక నామినేష న్ తిరస్కరణకు గురయ్యింది. ఈ మూ డు ఎంఎల్‌సి స్థానాలకు ఈ నెల 3న నా మినేషన్ల ప్రక్రియ ప్రారంభం కాగా, సోమవారం (ఫిబ్రవరి 10)తో నామినేషన్ల దాఖలుకు గడువు ముగిసింది. అయితే మంగళ వారం(ఫిబ్రవరి 11) నామినేషన్ల పరిశీలన చేపట్టారు. నామినేషన్ల ఉపసంహరణకు 13వ తేదీ వరకు గడువు ఉంది. ఈనెల 27వ తేదీన ఉదయం 8 గంటల నుంచి సాయంత్రం 4 గంటల వరకు పోలింగ్ నిర్వహిస్తారు. మార్చి 3వ తేదీన ఓట్ల లెక్కింపు చేపడతారు.

వరంగల్ వచ్చే ధైర్యం లేక రాహుల్‌గాంధీ పారిపోయారు: కల్వకుంట్ల కవిత

ప్రభాతవార్త ప్రధాన ప్రతినిధి హైదరాబాద్, ఫిబ్రవరి12: కాంగ్రెస్ అగ్రనేత రాహుల్ గాంధీ వరంగల్ వచ్చే ధైర్యం లేక పారిపోయారని బీఆర్ఎస్ ఎమ్మెల్సీ కల్వకుంట్ల కవిత సంచలన వ్యాఖ్యలు చేశారు. బుధవారం తన నివాసంలో జాగృతి మహిళా విభాగం ఆధ్వర్యంలో నిర్వ హించిన సమావేశంలో ఆమె మాట్లాడారు. ప్రజలకిచ్చిన హామీలపై నిలదీస్తారనే భయంతో రాహుల్ గాంధీ వరంగల్ పర్యటనను రద్దు చేసుకున్నారని ఆరోపించారు. వరంగల్‌లో రాహుల్ గాంధీ ఇచ్చిన రైతు డిక్లరేషన్ అమలే కాలేదని విమర్శించారు. ఇచ్చిన మాట తప్పితే ప్రజలు ఊరుకోబోరని అన్నారు. మహిళలకు ఇచ్చిన హామీలు అమలు చేయకపోతే రాష్ట్రంలో కాంగ్రెస్ నాయకులు ఎక్కడా తిరగలేని పరిస్థితి ఏర్పడుతుందని హెచ్చరించారు. ఇక్కడి కాంగ్రెస్ నాయకులను ప్రజలు నమ్మకం లేక ఎన్నికల ప్పుడు ఢిల్లీ నుంచి నాయకులను తీసుకొచ్చారని విమర్శించారు. సోనియా గాంధీ, ప్రియాంక గాంధీ, రాహుల్ గాంధీ వచ్చి చిలుక పలుకులు పలికారని పేర్కొన్నారు. రేవంత్‌రెడ్డి ముఖం కాదు. సోనియా, ప్రియాంక, రాహుల్ గాంధీల ముఖం చూసి మహిళలు కొంత వరకు ఓట్లు వేశారు. అధికారంలోకి వచ్చి 14 నెలలు అయినా మహిళలకు రూ.2500 ఇవ్వడం లేదు. సిఎం రేవంత్ రెడ్డి మహిళలకు రూ.35 వేల చొప్పున బాకీ పడ్డారని పేర్కొన్నారు.

నగరానికి చేరుకున్న కుంభమేళా ప్రయాణికుల మృతదేహాలు, పలువురి నివాళులు

నాచారం, ఫిబ్రవరి 12 ప్రభాతవార్త :కుంభమేళాకు వెళ్లి తిరిగొస్తూ రోడ్డు ప్రమాద ఘటనలో మృతి చెందిన వారి మృతదేహాలు హైదరాబాద్ నా చారం బుధవారం సాయంత్రం చేరుకున్నాయి. మరణించిన వారి పార్థివదేహం వద్ద వారి కు టుంబ సభ్యులు కన్నీరు మున్నీరుగా విలపిం చారు. భౌతికకాయాలకు కడచూపుగా చూసేం దుకు అధిక సంఖ్యలో వారి కుటుంభ సభ్యులు, మృతుల స్నేహితులు పెద్ద సంఖ్యలో చేరకొని పూల మాలలు వేసి ఘనంగా నివాళుల ర్పిం చారు. మొదట మృతదేహాలను గాంధీ ఆస్పత్రికి తీసుకు వచ్చి పోస్ట్ మార్టం నిర్వహించారు. మృ తదేహాలను స్వస్థలాలకు తరలించేందుకు ప్రభు త్వం 6 అంబులెన్స్‌లు ఏర్పాటు చేసింది. పోస్ట్ మార్టం అనంతరం కుటుంబ సభ్యులకు మృత దేహాలను అందజేశారు. మృతదేహాలను చూసి కుటుంబ సభ్యులు, బంధువులు బోరున విల పించారు.ప్రమాదంలో మృతి చెందిన నాచారం వాసులు మల్లారెడ్డి, సంతోష్, రవికుమార్, శశికాంత్, డ్రైవర్ రాజు ల చిత్రపటాలకు కార్తికేయ నాగర్ కాలనీ వాసులు పూలమాలలు వేసి నివా ళులు అర్పించారు.మృతులలో ఒకరైన ఆనంద్ కుమార్ చారి మృతదేహం దిల్‌సుఖ్‌నగర్ వివే కానంద నగర్‌లోని తన నివాసం చేరుకుంది. దీంతో ఆనంద్ కుమార్ నివాసం వద్ద విషాద ఛాయలు అలుముకున్నాయి. ఆనంద్ చారి పార్థివ దేహానికి స్థానిక గడ్డిన్నారం కార్పొరేటర్ ప్రేమ్ మహేశ్వర్ రెడ్డి పూల వేసి నివాళులు అర్పించారు.మరో మృతుడు నాచారం కార్తికేయ నగర్ మల్లారెడ్డి మృతదేహాన్ని ఇంటికి తీసుకురా వడంతో కుటుంబసభ్యులు, కాలనీ వాసులు ధీనంగా రోధిస్తున్నారు.అదే విధంగా డ్రైవర్ రాజు అంత్యక్రియలు ఆయన స్వగ్రామమైన మహబూ బాబాద్ జిల్లా డోర్నకల్ సమీపంలోని మరిపెడ బంగ్లా లో నిర్వహించనున్నారు . రాజు మృతదేహాన్ని నాచారం ఎర్రకుంట లోనీ ఆయన ఇంటి వద్ద నుంచి మరిపెడ బంగ్లా కు తరలిస్తామని కుటుంబ సభ్యులు తెలిపారు.మరో మృతుడు రవికుమార్ మృతదేహాన్ని నాచారం కార్తికేయ నగర్ లోని సాయి జ్యోతి అపార్ట్మెంట్ కు తరలించారు. రవికుమార్ మృతదేహాన్ని చూసి కుటుంబ సభ్యులు,కాలనీవాసులు తీవ్రంగా కన్నీటి పర్యంతమయ్యారు. మృతదేహాలను అం త్యక్రియల నిమిత్తం మల్లాపూర్ స్మశాన వాటిక కు తరలించారు. డ్రైవర్ రాజు మృతదేహానికి తన స్వగ్రామంలో అంత్యక్రియలు జరుపనున్నారు. ప్రయాగ్ రాజ్ కుంభమేళా వెళ్లి తిరిగి వస్తూ చనిపోయిన మృతుల కుటుంబాలకు కేంద్ర, రాష్ట్ర ప్రభుత్వాలు ఎక్స్ గ్రేషియా ప్రకటించాలని పలువురు డిమాండ్ చేస్తున్నారు.

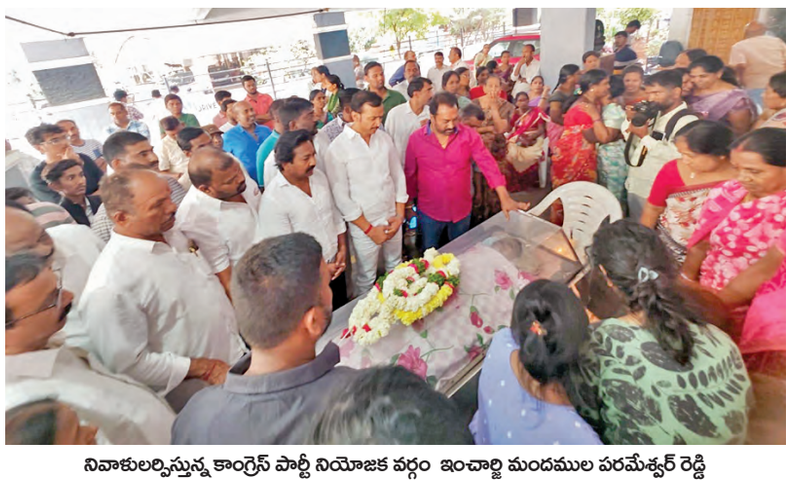

నివాళులర్పిస్తున్న కాంగ్రెస్ పార్టీ నియోజక వర్గం ఇంచార్జి మందముల పరమేశ్వర్ రెడ్డి

సనాతన ధర్మం, ప్రజల విశ్వాసాన్ని గౌరవించాలి

బిజెపి ఎంపి ఈటల రాజేందర్

హైదరాబాద్, ఫిబ్రవరి 12 ప్రభాతవార్త: ప్రపం చంలోనే అతిపెద్ద ఆధ్యాత్మిక మేళాగా ప్రయా గ్‌రాజ్‌లో జరుగుతున్న మహాకుంభమేళాలో మల్కాజిగిరి పార్లమెంట్ సభ్యుడు ఈటల రాజేం దర్ పాల్గొన్నారు. గంగా, యుమనా, సరస్వతీ నదులు సంగమించే త్రివేణి సంగమంలో మాఘ పౌర్ణమి రోజున పవిత్ర స్నానం ఆచరించారు. అంతకంటే ముందు 45మంది ప్రజాప్రతిని ధులతో ప్రయాగ్‌రాజ్‌కు చేరుకున్న ఈటలకు నమో వందేగోమాతరం ఆల్ ఇండియా ప్రెసి డెంట్ పెరికసురేశ్, కమలేశ్ ఆచార్య స్వామీజీ తదితరులు సాదర స్వాగతం పలికారు. మహా కుంభ కీలక రోజులు కావడంతో మహాకుంభ్ ఏరియాలో నో వెహికల్ జోన్ ప్రకటించారు. ఈనేపథ్యంలో ఈటల రాజేందర్ సాధారణ పౌరునిలా 18కిలోమీటర్లు నడిచి వెళ్లి ఈ పుణ్య స్నాన కార్యక్రమంలో పాల్గొన్నారు. పలువురు పీఠాధిపతుల ఆశీర్వాదం అందు కున్నారు. అనంతరం కాశీ ఆలయాన్ని సందర్శిం చారు. ఈ సందర్భంగా ఈటెల రాజేందర్ మాట్లా డుతూ భారతీయ సంస్కృతి, సంప్రదాయాలతో పాటు సనాతన ధర్మం, ప్రజల విశ్వాసాన్ని గౌరవించాలని అన్నారు. జాతి మతం కులాలకు అతీతంగా ప్రపం చవ్యాప్తంగా భక్తజనం ఈ మహాకుంభమేళాకు జనసంద్రంగా హాజరవడం భారత దేశ విశిష్టతకు తార్కాణమని ఆయన పేర్కొన్నారు. రాజకీయాలపై రాజేందర్ మాట్లాడుతూ 27 ఏళ్ల తరువాత ఢిల్లీలో బిజెపి ప్రభుత్వం ఏర్పాటైంది. భవిష్యత్తులో తెలంగాణ లోనూ బీజేపీ అధికారంలోకి వస్తుందని ఈటెల ఆశాభావం వ్యక్తం చేశారు. ఈ సందర్భంగా పెరిక సురేష్ మాట్లాడుతూ గత 27రోజులుగా ప్రయాగ్ రాజ్‌లో సేవాకార్యక్రమాలు చేస్తు న్నామనీ, రోజు 2వేల మందికి అన్నధానం నిర్వ హిస్తున్నట్లు చెప్పారు. ఈ కార్యక్రమంలో ఎంపిలు డికె అరుణ, బీబీ పాటిల్‌లతో పాటు నేతలు వేణు గోపాల్‌రెడ్డి, గిరివర్ధన్‌రెడ్డి, మధు సూధన్‌రావ

మార్చిలో వార్షిక బడ్జెట్!

నత్తనడకగా సాగుతున్న కసరత్తు

ముసాయిదా తుది సమీక్షకై ఎదురు చూపులు

హైదరాబాద్, ఫిబ్రవరి 12, ప్రభాతవార్త: తెలంగాణ రాష్ట్ర 2025-26 వార్షిక అంచనా బడ్జెట్ ఈ సారి భిన్నంగా ఉండనుంది. వార్షిక బడ్జెట్ సాధారణంగా ఫిబ్రవరి 15 తర్వాత అసెంబ్లీలో ప్రవేశపెట్టి దాన్ని ఆమోదించడం జరుగుతుంది. అయితే ఈ సారి ఫిబ్రవరిలో బడ్జెట్ ఆమోదించే ప్రక్రియ వాదావేసేందుకే సర్కార్ ఆలోచన చేస్తున్నట్లు తెలుస్తోంది. కాంగ్రెస్ ప్రభుత్వం ఫిబ్రవరి 15 తర్వాత జరగాల్సిన స్థానిక సంస్థల ఎన్నికలకు ప్రాధాన్యత ఇస్తోంది. ఈ నేపథ్యంలో ఫిబ్రరిలో కాకుండా మార్చి నెలలో అసెంబ్లీలో ప్రవేశపెట్టి దాన్ని ఆమోదింప చేసే అవకాశం ఉన్నట్లు ఆర్థిక శాఖ అధికారవర్గాల ద్వారా తెలియవచ్చింది. 2025-26 వార్షిక బడ్జెట్ ప్రతిపాదనలకు సంబంధించి డిసెంబర్ నుండి ముఖ్యమంత్రి రేవంత్ రెడ్డి ఒకే ఒక సమీక్ష సమావేశం నిర్వహించారు. ఫిబ్రవరి రెండో వారం ముగుస్తున్నా ఆర్థిక మంత్రి మల్లు భట్టి విక్రమార్క ఇంకా శాఖాపరమైన సంప్రదింపులను నిర్వహించలేదు. అయితే, అధికారులు ప్రాథమిక బడ్జెట్ ముసాయిదాను పూర్తి చేసి తుది సమీక్షల కోసం ఎదురు చూస్తోంది. కాంగ్రెస్ ప్రభుత్వం ప్రస్తుతం జరుగుతున్న ఎమ్మెల్సీ ఎన్నికలపై దృష్టి సారించి, ఆ తర్వాత స్థానిక సంస్థల ఎన్నికలను నిర్వహించాలనే ప్రణాళికలతో శాఖాపరమైన సంప్రదింపుల్లో జాప్యం జరుగుతున్నట్లు సమాచారం. రాబోయే వారాల్లో ముఖ్యమంత్రి మరియు ఆర్థిక మంత్రితో మరిన్ని సమీక్షా సమావేశాలు నిర్వహించిన తర్వాత బడ్జెట్‌ను మెరుగుపరుస్తామని ఆర్థిక శాఖ సీనియర్ అధికారి ఒకరు ధృవీకరించారు. 2025-26 సంవత్సరానికి సంబంధించిన తుది బడ్జెట్ అంచనాలు ఇంకా నిర్ణయించబడలేదు. మంత్రివర్గ చర్చలు పెండింగ్‌లో ఉన్నాయి. మార్చి మూడవ వారంలో బడ్జెట్‌ను సమర్పించే అవకాశం ఉంది" అని ఆయన అన్నారు. వ్యయాన్ని ఖరారు చేసే ముందు ముఖ్యమంత్రి మరియు ఉప ముఖ్యమంత్రి ఒక మారథాన్ బడ్జెట్ సమీక్షా సమావేశాన్ని నిర్వహించే అవకాశం ఉంది. ఇందుకు కారణం ముఖ్యంగా స్థానిక సంస్థల ఎన్నికలు కావడమేనని సమాచారం. కాంగ్రెస్ ప్రభుత్వం ప్రస్తుతం జరుగుతున్న ఎమ్మెల్సీ ఎన్నికలు, ఆ తర్వాత స్థానిక సంస్థల ఎన్నికలపై దృష్టి పెట్టాలనే ప్రణాళికలే వార్షిక బడ్జెట్ ఆమోద ప్రక్రియ జాప్యానికి కారణమని చెబుతున్నారు. దీంతో 2025-26 తెలంగాణ వార్షిక అంచనా బడ్జెట్ మార్చిలో వచ్చే అవకాశం ఉంది. వచ్చే 2025-26 ఆర్థిక సంవత్సరానికి మార్చి 31 లోపు బడ్జెట్‌ను సమర్పించే వెసులుబాటు రాష్ట్రానికి ఉంది. అయితే ఈ ప్రక్రియ సాంప్రదాయకంగా ఫిబ్రవరి రెండవ లేదా మూడవ వారంలో నిర్వహించబడేది. కేంద్ర బడ్జెట్‌ను ఫిబ్రవరి 1వ తేదీన ప్రవేశపెట్టిన తర్వాత, అందులో రాష్ట్రానికి జరిపిన కేటాయింపుల ఆధారంగా తెలంగాణ బడ్జెట్‌ను ఖరారు చేస్తున్నారు. ఈ సారి రాష్ట్రంలో 42 శాతం బీసీ కోటా కింద కేటాయించేలా స్థానిక సంస్థల ఎన్నికలకు ప్రభుత్వం సిద్ధమవుతోంది. ఈ నేపథ్యంలో బడ్జెట్ సన్నాహాలు మంత్రుల స్థాయిలో నెమ్మదిగా జరుగుతున్నట్లు కనిపిస్తోంది.

రంగరాజన్‌పై దాడి కేసులో 14 మంది అరెస్ట్

పరారీలో మరో 8మంది, వారి కోసం గాలింపు , కిడ్నాప్ చేస్తామని బెదరించిన గ్యాంగ్: రిమాండ్ రిపోర్ట్

ప్రభాతవార్త ప్రధాన ప్రతినిధి హైదరాబాద్, ఫిబ్రవరి12: తెలుగు రాష్ట్రాల్లో కలకలం సృష్టించిన చిలుకూరు బాలాజీ దేవస్థానం ప్రధాన అర్చకులు రంగరాజన్‌పై దాడి ఘటనలో సంచలన విషయాలు వెలుగులోకి వస్తున్నాయి. తమ మాట వినకుంటే అపహరిస్తామని, పరిస్థితులు దారుణంగా ఉంటాయని రంగరాజన్‌ను నిందితుడు వీర్ రాఘవ రెడ్డి బెదిరించినట్లు పోలీసులు పేర్కొన్నారు. తెలుగు రాష్ట్రాల్లో ఉండే పురోహితులే లక్ష్యంగా చేసుకుని చేసుకుని వీర్ రాఘవ రెడ్డి తిరుగుతున్నాడని, తన భావజాలాన్ని అంగీకరించని వారి అడ్డు తొలగించుకోవాలని ఫాలోవర్లతో ప్రతిజ్ఞ చేయించాడని రిమాండ్ రిపోర్ట్‌లో పోలీసులు పేర్కొన్నారు. కాగా ఈ కేసులో ఇప్పటి వరకూ 14 మందిని పోలీసులు అరెస్ట్ చేశారు. రంగరాజన్‌పై దాడి కేసులో మొయినాబాద్ పోలీసుల దర్యాప్తు కొనసాగుతోంది. వీర్ రాఘవరెడ్డితో పాటు మరో 13 మందిని అరెస్ట్ చేశారు. ప్రధాన నిందితుడు వీర్ రాఘవ రెడ్డి తూర్పు గోదావరికి చెందిన వాడు కాగా నిజామాబాద్‌కి చెందిన నాగనపల్లి సాయన్న, ఖమ్మంకి చెందిన భూక్యా గోపాల్ రావు, భూక్యా శ్రీను, అంకోలు శిరీష, బేబి రాణిలను ఈ నెల 8న అరెస్ట్ చేశారు. తాజాగా శ్రీకాకుళంలో ఐదుగురు, వరంగల్‌లో ఒకరు, భద్రాచలంలో మరో ఇద్దరిని పోలీసులు అరెస్ట్ చేసి రిమాండ్‌కి తరలించారు. నిందితుల నుంచి దాడి చేసేందుకు వెళ్ళిన రెండు కార్లను స్వాధీనం చేసుకున్నారు. ప్రధాన నిందితుడు వీర్ రాఘవ రెడ్డిపై అబిడ్స్‌లో లైంగిక వేధింపుల కేసు, బంజారాహిల్స్, గోల్కొండ పీఎస్‌లలో సైతం కేసులు ఉన్నట్లు గుర్తించారు. మరో 8 మంది పరారీలో ఉన్నట్లు తెలిపారు. కాగా నిందితుల రిమాండ్ రిపోర్టులో పోలీసులు పలు కీలక అంశాలు పొందుపరిచారు. తూర్పు గోదావరి జిల్లా అనపర్తి కొప్పవరానికి చెందిన వీర్ రాఘవ రెడ్డి మణికొండ పంచవటి కాలనీలో నివాసం ఉంటూ సంగీతం మాస్టర్‌గా పని చేస్తున్నాడు. 2014లో ఆంధ్ర అసోసియేషన్ ఫర్ తెలంగాణ, ఆంధ్రా పీపుల్ పేరుతో సంఘాన్ని ఏర్పాటు చేశాడు. మూసాపేట్‌లోని సబ్ రిజిస్ట్రార్ కార్యాలయంలో రిజిస్టర్ చేయించాడు.

హిందూ ధర్మాన్ని ఇతర మతాలు నాశనం చేస్తున్నాయని, కోర్టులు పోలీసులు దీనిపై పని చేయట్లేదని, ఇందుకోసం ప్రత్యేక దళాన్ని ఏర్పాటు చేయాలనుకున్నట్లు రిమాండ్ రిపోర్టులో పోలీసులు పేర్కొన్నారు. రామరాజ్య స్థాపనకు దుష్ట శిక్షణ, శిష్ట రక్షణ ముఖ్యమని తెలిపినట్లు పేర్కొన్నారు. తనకు తాను ముక్కంటి అవతారంగా ప్రచారం చేసుకుంటున్నట్లు పేర్కొన్నారు. ఇందులో భాగంగా ఫేస్‌బుక్ పేజ్, యూట్యూబ్ ఛానెళ్లు ప్రారంభించి భగవద్గీత శ్లోకాలు చెప్తూ కొందరు ఫాలోవర్లను సంపాదించుకున్నట్లు రిమాండ్ రిపోర్ట్‌లో పోలీసులు పేర్కొన్నారు. తెలుగు రాష్ట్రాల్లో రామ దండును తయారు చేసేందుకు వాట్సాప్ గ్రూపులు ఏర్పాటు చేసి ప్రచారం చేశాడని పోలీసులు వెల్లడించారు. రామ దండుకు విరాళాలు సేకరించేందుకు కోసలేంద్ర ట్రస్ట్ పేరుతో ఎన్జీవో ఏర్పాటు చేసి, భార్యను ఛైర్మన్‌గా పెట్టి తాను అధ్యక్షుడుగా ఉన్నాడన్నారు. తనకు పరిచయం ఉన్న ఉత్తర్ ప్రదేశ్‌కి చెందిన శ్యామ్ అనే వ్యక్తి సాయంతో రామరాజ్యం వెబ్‌సైట్‌ను తయారు చేయించాడని పోలీసులు రిమాండ్ రిపోర్ట్‌లో తెలిపారు. గతంలో మణికొండ గోల్డెన్ టెంపుట్‌లో ప్రత్యేక సమావేశాలు వీర్ రాఘవ రెడ్డి ఏర్పాటు చేశాడని, రాజ్యాంగంలో ఆర్టికల్ 25,30 గురించి ప్రసంగాలు ఇచ్చినట్లు తెలిపారు.

ఆ నలుగురు కస్టడీలో ఏం చెబుతారో?

కల్తీనెయ్యి సరఫరాపై మరింత కూపీలాగుతున్న సిబిఐ సిట్

తిరుమల,ఫిబ్రవరి 12ప్రభాతవార్తప్రతినిధి: తిరుమల లడ్డూలకు కల్తీ నెయ్యి సరఫరా చేసిన పాపంలో రిమాండ్‌లో ఉన్న నలుగురు నిందితుల్ని సిబిఐ సిట్ అధికారులు కస్టడీకి తీసుకుంటే, సరపరాకు సంబంధించి ఎలాంటి వివరాలు వెల్లడిస్తారనేది ఇప్పుడు కీలకంగా మారింది. బోలేబాబాడైరీ, ఏఆర్‌డైరీ, వైష్ణవి డైరీలకు సంబంధించి మరో పదిమందివరకు సిబ్బంది సిట్ అదుపులోనే ఉండటంతో కీలక వివరాలు రాబట్టినట్లు తెలుస్తోంది. ఈ డైరీలకు చెందిన మేనేజర్ల నుండి అధికారులు, ల్యాబ్ సిబ్బంది, ట్యాంకర్ల డ్రైవర్లు సిట్ అదుపులో ఉన్నవారే. ఇప్పటికే కొంతమంది వ్యక్తుల ఇళ్ళలోనూ సిబిఐ సిట్ బృందాలు తనిఖీలు చేసి కీలక ఆధారాలు సేకరించడంతో ఇప్పుడు కస్టడీకి తీసుకునే నలుగురు ప్రధాన పాత్రదారులు సిబిఐకి ఏం చెప్పనున్నారనేది పలువురిలో గుబులురేకెత్తిస్తోంది. టిటిడికి గత మూడు నాలుగేళ్ళలో నెయ్యిసరఫరాకు సంబంధించి అనుమతిలిచ్చిన అసలు సూత్రధారులు ఎవరనేది తేల్చాలనేది సంచలనంగా మారింది. గత

ఐదేళ్ళలో కనీసం నెయ్యితయారీ అర్హతలేని డైరీలు టెండర్లు దక్కిం చుకోవడం వెనుక టిటిడి పెద్దలు, అధికారుల పాత్ర తేల్చేపనిలో భాగంగా ఆ నలుగురినీ లోతుగా విచారణ చేస్తే తప్ప నిజం బయటకు రాదనేది సిబిఐ సిట్ అధికారుల ఆలోచన. ఇప్పటికే రిమాండ్‌లో ఉన్న నిందితులు ఏఆర్ డైరీ యాజమాన్యం ఎండి రాజశేఖరన్‌తోబాటు సరఫరా దారులు ఉత్తరప్రదేశ్‌కు, ఉత్తరాఖండ్ రూర్కే బోలేబాబాడైరీకి చెందిన అప్పటి డైరెక్టర్లు విపిన్‌జైన్, షోమిల్‌జైన్, వైష్ణవీడైరీ (పెనుబాక)సిఇఒ అపూర్వవినయ్ కాంత్‌చార్డాల కస్టడీ కోరుతూ సిబిఐ కోర్టులో పిటిషన్ దాఖలు చేసింది. దేవునికే మోసం చేసి కల్తీనెయ్యి పంపిన కేసులో కీలకంగా ఉన్న తమిళనాడు ఏఆర్ డైరీ, వైష్ణవీడైరీ, బోలేబాబా డైరీలు మూడింటిని కూడా శాశ్వతంగా మూసివేసే పరిస్థితులు లేకపోలేదనేది తెలుస్తోంది. అతి పెద్ద ధార్మికసంస్థ టిటిడినే ఇలా మోసం చేశారంటే ప్రజలకు విక్రయిస్తున్న పాలు, పెరుగు, నెయ్యి ఎంతవరకు నాణ్యతతో కూడినవనేది ఇప్పుడు ఆందోళనకలిగిస్తున్న విషయం. తిరుపతి,తిరుమలలో టిటిడికి సంబంధించి నెయ్యి కొనుగోళ్లకు టెండర్లు పిలవడం, టెండర్లలో పాల్గొన్న పాలడైరీ యజమానులు, కాంట్రాక్టర్లు, పాలడైరీల సామర్థ్యం, నెయ్యిట్యాంకర్లు సరఫరా, టిటిడి మార్కెటింగ్ గిడ్డంగులు తనిఖీ తదితర అంశాలపై కూడా ఆదారాలుసేకరించడంతో బాటు టిటిడిలో సంబంధిత విభాగం అధికారులు, ఉద్యోగులను విచారణ చేసి కీలకమైన సమాచారం కూడా రాబట్టారు.అసలు ఈ డైరీలకు కాంట్రాక్టు ఎలా కేటాయించారు, నెయ్యిసరఫరాలో ఏదేని మతలబు చేశారనేది ఈ కల్తీ పాపంలో కీలక సూత్రధారులను తేల్చే పనిలో సిబిఐ సిట్ అధికారులు వ్యూహాత్మకంగా ముందుకు కదులుతున్నారు. లోపాయికారి ఒప్పందం, తప్పిదాలు చేశారనేది సిబిఐ విస్తు పోయే నిజాలు సేకరించింది. గత ఐదేళ్ళలో ఉన్నటువంటి టిటిడి అధికారులు, గత ధర్మకర్తల మండలికి ఈ వాస్తవాలు తెలియవా?!తెలిసినా కమీషన్ల కోసం కక్కుర్తిపడి నోరుమూసుకుని పాలనసాగించారా అనేదిసిబిఐ సేకరించిన ఆధారాల్లో కీలకంగా మారాయి. గత ఏడాది జూన్‌లోనే లడ్డూలకు కల్తీనెయ్యి వాడారనేది గుజరాత్‌లోని ఎన్‌డిడిబి ల్యాబరేటరీ (పరిశోధనశాల) నుండి ఆధారాలు సేకరించారు. ఈ ఫలితాల్లో నెయ్యికల్తీ అయిన మాట వాస్తవమేనని, అయితే కొన్ని రకాల ఆహార పదార్థాల నూనెలు కలిపారని టిటిడి అధికారులు కూడా నివేదికలు వెల్లడించారు. కల్తీనెయ్యి కేసులో ఇప్పుడు అసలు సూత్రధారుల అరెస్టు తప్పవనేది తెలుస్తోంది.

మొక్కులు తీర్చడానికే ఆలయ సందర్శనం

కేరళ చొట్టనిక్కరలోని అగస్త్య మహర్షి ఆలయంలో ప్రత్యేక పూజలు చేసిన ఎపి డిప్యూటీ సిఎం పవన్

మూడు రోజుల పర్యటనలో అనంత పద్మనాభస్వామి, మధుర మీనాక్షి ఆలయాలను కూడా సందర్శించనున్న పవన్

ఆయన వెంట కుమారుడు అకిరా నందన్, టిటిడి సభ్యుడు ఆనంద్ సాయి

విజయవాడ.ఫిబ్రవరి12,ప్రభాతవార్తప్రతినిధి: కేరళలోని కొచ్చి సమీపంలో ఉన్న అగస్త్య మహర్షి ఆలయానికి పవన్ కల్యాణ్ వెళ్లి ప్రత్యేక పూజలు చేశారు. దక్షిణ భారతదేశ ఆలయాల పర్యటనకు ఉప ముఖ్యమంత్రి పవన్ కల్యాణ్ శ్రీకారం చుట్టారు. బుధవారం ఉదయం కేరళ రాష్ట్రంలోని కొచ్చి విమానాశ్రయానికి చేరుకు న్నారు. అక్కడి నుంచి నేరుగా చొట్టనిక్కరలోని అగస్త్య మహర్షి ఆలయానికి చేరుకున్నారు. పవన్ కల్యాణ్ పాటు ఆయన తనయుడుఅకిరా నందన్, టిటిడి బోర్డు సభ్యుడుఆనంద్ సాయి ఉన్నారు. అగస్త్య ఆలయం ట్రస్ట్ బోర్డు అధ్యక్షులు డాక్టర్ యోగిదాస్, ఇతర సభ్యులు పవన్ కళ్యాణ్‌కు స్వాగతం పలికారు. కేరళ సంప్రదాయంతో ఆలయ పండితులు పవన్ కల్యాణ్ పూర్ణకుంభ స్వాగతం పలికారు. తర్వాత ఆయన ఆలయ సంప్రదాయాలను అనుసరించి ప్రదక్షిణ చేశారు. అనంతరం అగస్త్య మహర్షికి పవన్ కళ్యాణ్ సంప్రదాయబద్ధంగా మొక్కులు చెల్లించుకుని ప్రత్యేక పూజల్లో పాల్గొన్నారు. అనంతరం ఆలయ ఆవరణలో ఉన్న ఇతర మహా ఋషుల ఆలయాలను దర్శించుకున్నారు. ఆలయ ఆకృతిని, కట్టడాలను ఆసక్తిగా పరికించారు. ఆశ్రమ వివరాలను ఆసక్తిగా తెలుసుకున్నారు.అనంతరం అగస్త్య ఆశ్రమంలో ఆయుర్వేద వైద్యంలో ఉపయోగించే మూలికలు, మొక్కల గురించి ఆశ్రమ వైద్యులు విష్ణు యోగి, మణి యోగి వివరించారు. అగస్త్య మహర్షి పురాణాల్లో, వేదాల్లో చెప్పినట్లుగా కీలకమైన మర్మ చికిత్సకు మూలికలు ఎలా ఉపయోగపడతాయి అన్నది కూడా అడిగి తెలుసుకున్నారు. కలరిపయట్టు యుద్ధకళ గొప్పదనం గురించి, ఆశ్రమం ఆవరణలోనే ఉన్న శివలింగం ప్రాసస్త్యాన్ని కూడా పవన్ కల్యాణ్ తెలుసుకున్నారు. లింగ శక్తి, శ్రీ శక్తి గురించి వివరించే పటాలను, చిత్రాలను పరికించారు. శివలింగం చెంతనే ఉన్న అఖండ జ్యోతికి నమస్కరించారు. ఆశ్రమంలోనే ఉన్న గోశాలకు వెళ్లారు. ఆయుర్వేద చికిత్సలో గోవుల గొప్పతనాన్ని కూడా ఆశ్రమ నిర్వాహకులు పవన్ కల్యాణ్ వివరించారు. ఆయుర్వేద వైద్యం గురించి అడిగి తెలుసుకున్న పవన్ కల్యాణ్ సుదీర్ఘంగా పవన్ కల్యాణ్ బాధపెడుతున్న నడుము నొప్పి, స్పాండిలైటిస్ సమస్యకు ఆయుర్వేదంలో అవలంబించే చికిత్స విధానాలను పవన్ కల్యాణ్ ఆశ్రమ వైద్యులను అడిగి తెలుసుకున్నారు. అగస్త్య మహర్షి దర్శనం అనంతరం ఆశ్రమంలో ప్రత్యేకంగా అందించే చికిత్సాలయాన్ని సందర్శించారు. అగస్త్య ఆశ్రమానికి సుదూర ప్రాంతాల నుంచి వివిధ ఆరోగ్య సమస్యలకు చికిత్స నిమిత్తం ప్రతి రోజు 200 మందికి పైగా వస్తుంటారు. సుమారుగా 100 పడకల ప్రత్యేక వైద్యశాల వీరికి ఉంది. దీనికోసం 12 మంది వైద్యులతోపాటు సిబ్బంది ఇక్కడ పని చేస్తుంటారు. వివిధ దీర్ఘకాలిక నొప్పులు అలాగే ఎముకలకు సంబంధించిన ఇబ్బందులు ఉన్నవారికి వీరు ప్రత్యేకంగా ఆయుర్వేదంతోపాటు మర్మ చికిత్సను చేస్తారు. ఆయుర్వేదం మనిషిపై ప్రభావం చూపడానికి కాస్త సమయం తీసుకుంటుందిగాని, కచ్చితంగా దీర్ఘకాలంలో ఆరోగ్యానికి మంచిదని వైద్యులు పవన్ కల్యాణ్‌కు చెప్పారు. దీంతోపాటు ఆయన ఆరోగ్య పరిస్థితిని అడిగి తెలుసుకుని, ఆయుర్వేదంలో ఉన్న చికిత్స పద్ధతులను

బుధవారం అగస్త్య మహర్షి ఆలయంలో ఎపి డిప్యూటీ సిఎం పవన్ ప్రత్యేక పూజలు నిర్వహిస్తున్న దృశ్యం

వివరించారు. అగస్త్యమహర్షి వేదాల్లో వివరించిన చికిత్స పద్ధతులు, సంప్రదాయాల గురించి ఆశ్రమ వైద్యులు పవన్ కళ్యాణ్‌కు వివరించారు. ఈ రోజు సాయంత్రం తిరువనంతపురంలోని పరశురామస్వామి ఆలయాన్ని పవన్ సందర్శించనున్నారు. డిప్యూటీ సిఎం పవన్ కల్యాణ్ దక్షిణాది రాష్ట్రాల పర్యటన కొనసాగుతోంది. ఆయన అక్కడ ప్రముఖ ఆలయాలు, ఆధ్యాత్మిక కేంద్రాలను సందర్శించనున్నారు. వైరల్ జ్వరం నుంచి కోలుకున్న పవన్ సనాతన ధర్మపరిరక్షణలో భాగంగా ఈ పర్యటన చేపట్టారు. మూడు రోజులపాటు కేరళ, తమిళనాడు రాష్ట్రాల్లోని దేవాలయాలను సందర్శిస్తారు.

ఇది నా వ్యక్తిగత పర్యటన

అగస్త్య మహర్షి ఆలయంలో పవన్ ప్రత్యేక పూజల అనంతరం మీడియాతో మాట్లాడుతూ దక్షిణాది రాష్ట్రాల ఆలయాల సందర్శన అనేది పూర్తిగా నా వ్యక్తిగత అంశమన్నారు.. రాజకీయాలకు సంబంధం లేదు. సుమారు నాలుగున్నర సంవత్సరాల క్రితం చెల్లించుకోవలసిన మొక్కుల నిమిత్తం నా ఆరోగ్యం సైతం అంతగా సహకరించకున్నా రావాల్సి వచ్చిందన్నారు. కేరళతో పాటు తమిళనాడులో ఉన్న ఆలయాలను దర్శించుకుంటున్నాను. ఎర్ర చందనాన్ని అక్రమ రవాణా చేస్తున్నప్పుడు పోలీసులు స్వాధీనం చేసుకుం టున్నారు. ఎర్రచందనం అమ్మకం విషయంలో దేశం మొత్తానికి నూతన విధానం తీసుకురావాలని కేంద్రాన్ని కోరాము' అని చెప్పారు. తిరుమల తిరుపతి దేవస్థానం లడ్డు కల్తీ వ్యవహారంపై ఏర్పాటు అయిన ప్రత్యేక దర్యాప్తు బృందం - ఈ వ్యవహారంలో పాత్ర ఉన్న వాళ్లని అరెస్టు చేయడం కేసు దర్యాప్తులో భాగం. సంతోషించదగిన విషయం. భవిష్యత్తులో కూడా తిరుమల తిరుపతి దేవస్థానం విషయంలో జాగ్రత్తలు పాటించాలి. వెంకటేశ్వర స్వామి ప్రసాదాల్లో కానీ, ఇతర వ్యవహారాల్లో తగు జాగ్రత్తలు పాటించాలి.

రహదారిని శుద్ధి చేస్తున్న పూజారులు

మేడారంలో మినీ 'జన జాతర'

తొలిరోజు వెల్లువెత్తిన భక్తులు

హైదరాబాద్, ఫిబ్రవరి 12,ప్రభాతవార్త : ప్రపంచంలోనే అతిపెద్ద గిరిజన జాతరగా పేరుగాంచిన మేడారం సమ్మక్క సారలమ్మల మినీ జాతర బుధవారం ప్రారంభమైంది. వడ్డెలు సమ్మక్క సారలమ్మల కోలువైన మేడారం కన్నెపల్లికి ద్వారాబంధనం చేసిన జాతర ప్రారంభించారు. పొలిమేర దేవతలకు పూజలు నిర్వహించారు. బుధవారం పూజారులు ఉపవాస, జాగరణ

చేస్తారు, ఆదివాసీలు కన్నెల్లిలోని సమ్మక్క ఆలయాలకు అలుకుపూత చేసి శుద్ధి కార్యక్రమం నిర్వహించారు. వన దేవతల మినీజాతరకు భక్తులు పెద్ద సంఖ్యలో తరలి వస్తున్నారు. ఈ సందర్భంగా ఆర్టీసీ ప్రత్యేక బస్సులు ఏర్పాటు చేసింది. సమక్క పుట్టిన బయ్యక్క పేట, సారలమ్మ జన్మించిన కన్నెపల్లి,జంపన్న, నాగులమ్మ కొలువైన కొండాయి పగిడిద్దరాజు కొలువైన పూనుగొండ్లలోను జాతర సందడి నెలకొంది.ములుగు శివారు గట్టమ్మ ఆలయం దగ్గర భక్తుల రద్దీ నెలకొంది. భక్తులు మేడారం చిన్న జాతరకు వెళ్తూ గట్టమ్మను దర్శనం చేసుకుంటున్నారు.ఈ క్రమంలో ములుగు మన్నెంలో జాతరలో సందడి నెలకొంది. ఆదివాసీలు తమ ఇలవేల్పునుకొలుచుకునే వేడుకలతో గూడెంలో పండగ వాతావరణం సంతరించుకున్నాయి. తాడ్వాయి మండలం మేడారంలో సమ్మక్క సారలమ్మ చిన్న జాతర బుధవారం ఉదయం ప్రారంభమైంది. ఈ నెల 15 వరకు ఈ వేడుకలు కొనసాగనున్నాయి. మొదటి రోజు సమ్మక్క కొలువైన దీరిన కన్నెపల్లిలోని పూజా మందిరాలను శుద్ధి చేసి అలుకుపూతలు చేశారు. గ్రామాలకు ద్వారబంధనం విధించి పొలిమేర దేవతలకు పూజలు నిర్వహించారు. రాత్రివేళ వనదేవతల గద్దెల వద్ద పూజారాలు పత్రేక పూజ కార్యక్రమాలు నిర్వహించి జాగరణ చేస్తారు.వనదేవతలుగా కీర్తించబడుతున్న సమ్మక్క,సారలమ్మ, గోవిందరాజులు, నాగులమ్మ నడయాడిన అడవి పల్లెల్లో అక్కడి గిరిజనలు అనుంబంధ జాతరలను జరుపుతున్నారు. సమ్మక్క పుట్టిన ఇల్లయిన తాడ్వాయి మండలం బయ్యక్కపేటలో కూడా బుధవారం నుంచే జాతర మొదలైంది.

జాతరపై బర్డ్ ఫ్లూ ఎఫెక్ట్ మేడారంజాతరలో కొడిని గద్దెల వైపు ఎగురవేసి ఎదురుకోళ్ళు సమర్పిస్తారు. అక్కడే విడిదిచేసి వండుకొని బంధువులు, మిత్రులతో విందు చేసుకుంటారు. అయితే పలు జిల్లాలో బ్రాయిలర్‌కోళ్ళకు బర్డ్ ఫ్లూ సోకుతుం డటంతో ప్రభుత్వం అప్రమత్తమై కొద్ది రోజులు చికెన్ తినవద్దని సూచిస్తున్న నేపథ్యంలో చిన్న జాతరపై ప్రభావంపడునుంది. బ్రాయిలర్ కోళ్ళను తీసుకోవద్దని ప్రభుత్వం చెప్పడంతో నాటు కోళ్ళకు డిమాండ్ పెరిగింది. దీంతో మేడారంలో బ్రాయిలర్ కోళ్ళకు డిమాండ్ తగ్గింది.

ముగ్గురు అంతర్ రాష్ట్ర దోపిడీ దొంగలు అరెస్టు

సుమారు రూ 25లక్షల విలువైన బంగారు ఆభరణాలు, కారు స్వాధీనం

నేరాలను అదుపు చేయడానికి ప్రత్యేక శ్రద్ధ

జిల్లా ఎస్పీ వి.హర్షవర్ధన్ రాజు

తిరుపతి కార్పొరేషన్, ఫిబ్రవరి 12, ప్రభాతవార్త ముగ్గురు అంతర్ రాష్ట్ర దోపిడి దొంగలను అరెస్టు చేసుకుని సుమారు 25 లక్షల రూపాయల విలువైన బంగారు ఆభరణాలు, ఒక కారు స్వాధీనం చేసుకున్నట్లు తెలిపారు. జిల్లా పోలీస్ కార్యాలయంలో జిల్లా ఎస్పీ వి. హర్షవర్ధన్ రాజు, బుధవారం విలేకరుల సమావేశం ఏర్పాటు చేసి అంతర్ రాష్ట్ర దోపిడీ దొంగల అరెస్టు కేసు వివరాలను వెల్లడించారు. జిల్లా ఎస్పీ మాట్లాడుతూ 18వ తేదీన ఉదయం 12.30, నుండి 23 వ తేదీ 04.20 గంటలకు తిరుమల నగర్, శెట్టిపల్లి పంచాయతి, తిరుపతి రూరల్ మండలం వద్ద ఇంట్లో ఎవ్వరూ లేని సమయంలో రాత్రి వేళ ముందుగా వేసుకున్న పథకంలో భాగముగా ఇంటిలోకి వెళ్ళి బీరువా, ఆలమరలలో ఉన్న బంగారు నగలు, డబ్బులు దొంగిలించుకుని దొంగలు అక్కడి నుండి పారిపోయినారని తిరుచానూరు పోలీస్ స్టేషన్ పరిదిలో తిరుమల నగర్, శెట్టిపల్లి పంచాయతి, తిరుపతి రూరల్ మండలం నందు కాపురం ఉంటున్న ఎస్.వి. రవి ఫిర్యాదు చేయగా, తిరుచానూరు పోలీస్ స్టేషన్ నందు కేసు నమోదు చేసి దర్యాప్తు ప్రారంభించడమైనదని అన్నారు. జిల్లా ఎస్పీ వి. హర్షవర్ధన్ రాజు ఆదేశాల మేరకు తిరుపతి అడిషనల్ ఎస్పీ నాగభూషణం రావు పర్యవేక్షణలో చంద్రగిరి, డిఎస్పి ప్రసాద్, ఇన్స్పెక్టర్ సునీల్ కుమార్, అరుణ, జగన్నాధ రెడ్డి, సాయినాథ్ చౌదరితో తిరుచానూరు పోలీస్ స్టేషన్ సిబ్బంది బృందాలుగా ఏర్పడి, పాత నేరస్తుల గురించి విచారించి, వారి యొక్క కదలికల పైన నిఘా పెట్టి, 12వ తేది బుధవారం మధ్యాహ్నం 12.30 గంటలకు తిరుపతి కరకంబాడి రోడ్, మంగళం ఆఫీస్ వద్ద పై కనబరిచిన నేరాలు చేయడానికి అలవాటు పడిన అంతర్ రాష్ట్ర ముద్దాయిలను అదుపులోకి తీసుకొని వారి నుండి సుమారు 20 లక్షల రూపాయల విలువైన 277 గ్రాముల బంగారు ఆభరణములు, సుమారు 40,000 రూపాయల విలువైన 550 గ్రాముల వెండి ఆభరణములు, ఒక కారును స్వాదినం చేసుకోవడం జరిగిందన్నారు. ముద్దాయిలు గుంజపోగు సుధాకర్ సాయి కాక డేంజర్ అంథోని, పిల్లే శేఖర్‌గిరి, గాజులపల్లి శ్రీనివాసులు రెడ్డి లు కలసి చెడు అలవాట్లుకు అలవాటు పడి, యుక్త వయసు నుండి దొంగతనలు చేయడం మొదలు పెట్టినారు. ఆ క్రమంలో వీరు రాత్రి సమయంలో దొంగతనములు చేస్తూ అలాగే ఒక గ్రూప్‌గా ఏర్పడి తిరుచానూరు, తిరుపతి, చంద్రగిరి, తిరుపతి రూరల్ కాలనీలలో తిరుగుతూ రాత్రి సమయంలో ఇంటికి తాళం వేసి ఉన్న ఇండ్లకు తాళాలు పగలగొట్టి ఇంటిలోకి వెళ్ళి ఇంట్లో ఉన్న విలువైన బంగారు, వెండి వస్తువులను, నగదు దొంగిలిస్తారు, దొంగిలించిన సొత్తులతో విలాసవంతమైన జీవితము గడుపుతున్నారు. వీరిపై హైదరాబాద్‌లోని పలు పోలీస్ స్టేషన్‌లలో కేసులు నమోదు కాగా చాలా కేసులలో జైలుకు కూడా వెళ్ళినారు. వీరిపై తెలంగాణ, ఆంధ్ర ప్రదేశ్ రాష్ట్రంలో పలు కేసులు ఉన్నవి. ముద్దా యిలు దొంగతనములు చేయడానికి ఉదయం సమయంలో ఆయా ప్రాంతాలలో తిరిగి ఇంటికి తాళం వేసి ఉన్న ఇండ్లపై రక్కీ చేసుకొని రాత్రి వేళల్లో ఇంటిలోకి వెళ్ళి దొంగతనములు చేస్తారని తెలిపారు. ఈ కేసులో ప్రతిభ కనబరిచిన తిరుచానూరు పోలీస్ స్టేషన్ ఇన్స్పెక్టర్ సునీల్ కుమార్, యస్.ఐలు అరుణ, జగన్నాధ రెడ్డి, సాయినాథ్ చౌదరి, క్రైమ్ పార్టీ సిబ్బంది పి.సి లు ప్రభాకర్, ప్రసాద్, ప్రసాద్‌లను జిల్లా ఎస్పీ అభినందించి వారికి

నగదు రివార్డ్‌లు ఇవ్వడం జరిగిందన్నారు. ఈ కార్యక్రమంలో ట్రైన్ ఐపీఎస్ హేమంత్, అదనపు ఎస్పీ నాగభూషణరావు క్రైమ్స్, ప్రసాద్ డీఎస్పీ చంద్రగిరి, సునీల్ సీఐ, సాయినాథ్ ఎస్సై, సిబ్బంది పాల్గొన్నారు.

'తండేల్' సక్సెస్ మీట్

యువ సామ్రాట్ అక్కినేని నాగచైతన్య, సాయి పల్లవి మ్యూజికల్ బ్లాక్ బస్టర్ 'తండేల్'. చందూ మొండేటి దర్శకత్వంలో మెగా ప్రొడ్యూసర్ అల్లు అరవింద్ సమర్పణలో గీతాఆర్ట్స్ బ్యానర్‌పై ఫ్యాషనేట్ ప్రొడ్యూసర్ బన్నీవాసు ప్రతిష్టాత్మకంగా నిర్మించారు. భారీ అంచనాలతో ఫిబ్రవరి 7న ప్రపంచ వ్యాప్తంగా విడుదలై

ఈ చిత్రం అన్ని చోట్ల దుల్లగొట్టే రెస్పాన్స్‌తో బ్లాక్ బస్టర్ సక్సెస్‌ని సొంతం చేసుకుంది. ప్రేక్షకులు, అభిమానులు, విమర్శకులు సినిమాపై ప్రశంసల జల్లు కురిపిస్తున్నారు. అన్ని వర్గాల ప్రేక్షకులని అలరించిన 'తండేల్'ఖి హౌస్ ఫుల్‌గా రన్ అవుతోంది. ఈ సందర్భంగా టీం 'తండేల్' లవ్ సునామీ సెలబ్రేషన్స్‌ని గ్రాండ్‌గా నిర్వహించారు. కింగ్ అక్కినేని నాగార్జున ఈ వేడుక ముఖ్య అతిథిగా హరజయ్యారు. నిర్మాత అశ్వినీదత్ స్పెషల్ గెస్ట్‌గా పాల్గొన్నారు. ఈ వేడుకలో నాగచైతన్య, శోభితా దంపతులు ప్రత్యేక ఆకర్షణగా నిలిచారు. 'తండేల్' లవ్ సునామీ సెలబ్రేషన్స్‌లో కింగ్ అక్కినేని నాగార్జున మాట్లాడుతూ, సక్సెస్‌మీట్‌కి వచ్చి చాలా రోజులౌతుంది. చాలా సంతోషంగా వుంది. అరవింద్ కథ విని చందూ మొండేటితో తీద్దామన్నా వేళావిశేషం, దేవిశ్రీ మ్యూజిక్, బన్నీవాసు టీంని సెట్ చేసిన వేళా విశేషం, నాగచైతన్య శోభితని పెళ్లి చేసుకున్న వేళావిశేషం, ఇవన్నీ బావున్నాయి. 'తండేల్' సక్సెస్ చూస్తుంటే ఎంతో ఆనందంగా వుంది. ఫెబ్రవరి 7న సినిమా రిలీజ్ అయినప్పుడు ఢిల్లీలో వెళ్లాం. ప్రధాని మోడీని కలిశాం. అప్పుడు నా దగ్గర ఫోన్ లేదు. చైతు ఫోన్ చుద్దామంటే తను త్వరగా బయటికివెళ్ళాడు. బయటకి రాగానే కంగ్రాట్స్ డాడీ అని ఒక ఫోన్‌కాల్ వచ్చింది. ఫ్యాన్స్ నుంచి వరుసగా కంగ్రాట్స్ మెసేజ్‌లు వచ్చాయి. అప్పుడు అర్థమైయింది మా కన్నా మా శ్రేయోభిలాషులు ఎంత ఆనందం పడుతున్నారో అని. అందుకే అన్నాను చాలా రోజులైయింది సక్సెస్ మీట్‌కి వచ్చి అని. అరవింద్ కథ విని దాన్ని లవ్ స్టోరీగా చేసి అద్భుతమైన టీంని సెట్ చేసి సినిమాని చేయడం అంత ఈజీకాదు. కానీ అరవింద్ చేశారు. థాంక్ యూ సో మచ్. ఇండియాలో ఫస్ట్ 100 కోట్ల క్లబ్ ప్రొడ్యూసర్ అరవింద్. గజనీ సినిమాతో ఆ రికార్డ్ అందుకున్నారు. 100 పెర్సెంట్ లవ్, మోస్ట్ ఎలిజిబుల్ బ్యాచిలర్, ఇప్పుడు తండేల్.. మూడు సూపర్ హిట్లు.. ఒకటికి మించి ఒకటి ఇచ్చిన అరవింద్‌కి థాంక్ యూ. బన్నీవాసు అందరినీ కన్విన్స్ చేసి సినిమాని అద్భుతంగా మలిచి రిలీజ్ చేయడంలో ఆయన సపోర్ట్ చాలా గొప్పది. చందు అంటే నాకు చాలా ఇష్టం. చైతులో నటుడ్ని బయటికి తీసుకొచ్చాడు. ఇందులో లాస్ట్ బిట్ సోల్ అఫ్ ది ఫిల్మ్. అదే కాదు ప్రతి సన్నివేశం అద్భుతంగా మలిచాడు. వి లవ్ యూ చందు. దేవి నా ఫేవరేట్. బుజ్జితల్లి సాంగ్ అవుట్ స్టాండింగ్ హిట్. మై రాక్ స్టార్. సాయి పల్లవి గురించి ఎంతచెప్పినా తక్కువే. ఆమెలో ఇన్నోసెన్స్ బుజ్జితల్లిలో కనిపించింది. సినిమాలో పని చేసిన అందరికీ కంగ్రాట్స్. చైతు రెండేళ్ళు ఈ క్యారెక్టర్ కోసమే డెడికెటడ్‌గా వున్నాడు. చాలా ట్రాన్స్ఫర్ అయ్యాడు. షూటింగ్ ఎక్కడ చేస్తున్నారు అంటే సముద్రంలో అని చెప్పాడు. ఎలా వుంది అంటే చాలా కష్టంగా వుంది.

యూత్ ఫుల్ ఎంటర్‌టైనర్ 'లైలా'

మాస్ కా దాస్ విశ్వక్సేన్ యూనిక్ రొమాంటిక్ యాక్షన్ ఎంటర్టైనర్ లైలా ఎక్సయిటింగ్ ప్రమోషనల్ కంటెంట్‌తో స్ట్రాంగ్ బజ్ క్రియేట్ చేస్తోంది. ఈ చిత్రానికి రామ్ నారాయణ్ దర్శకత్వం వహించారు. షైన్ స్క్రీన్స్ బ్యానర్‌పై సాహు గారపాటి నిర్మించారు. ఆకాంక్ష శర్మ హీరోయిన్‌గా నటిస్తోంది. పాటలు చార్ట్ బస్టర్ హిట్ అయ్యాయి. లైలా ఫిబ్రవరి 14న బిగ్ స్క్రీన్స్‌లో విడుదల కానుంది. ఈ సందర్భంగా హీరో విశ్వక్సేన్ విలేకరుల సమావేశంలో సినిమా విశేషాల్ని పంచుకున్నారు.

లేడీ గెటప్ చేయాలనే కోరిక మీకు ముందు నుంచి ఉండదని విన్నాం?

ఆర్టిస్ట్‌గా కొన్ని పాత్రలు చేయాలని ప్రతి నటుడికి ఉంటుంది. భామనే సత్యభామనే, మేడం, చిత్రం భళారే విచిత్రం, రెమో సినిమాలు చూసినప్పుడు ఆర్టిస్టుగా ఇలాంటి గెటప్ చేయాలని ఉండేది. అలాగే ఆడియన్స్ ఇప్పుడు కొత్త కథలని, థీమ్స్‌ని కోరుకుంటున్నారు. ఇలాంటి సినిమాలురాక దాదాపుగా రెండు దశాబ్దాలు అవుతుంది. ఈ జనరేషన్‌లో ఒక హీరో అమ్మాయి పాత్ర వేయడం గత 20 ఏళ్లుగా మనం చూడలేదు. ఆ లోటుని భర్తీ చేయాలని ఒక మంచి కథ రావడంతో ఈ సినిమా చేయడం జరిగింది. **సోను మోడల్ లైలా ఈ రెండు క్యారెక్టర్స్‌లో మీకు ఇష్టమైనది?**

డెఫినెట్‌గా లైలా. కానీ సోను క్యారెక్టర్ కూడా మీరు ఫాన్స్ అయిపోతారు. ట్రైలర్లు పబ్లిసిటీలో లైలా డామినేట్ చేస్తుంది. స్క్రీన్ మీద చూస్తున్నప్పుడు మాత్రం సోను క్యారెక్టర్‌ని కూడా చాలా ఇష్టపడతారు. ఫస్ట్ హాఫ్‌లో సోను మోడల్ లైఫ్ స్టైల్‌ని తన క్యారెక్టర్‌ని చాలా ఎంజాయ్ చేస్తారు. **అసలు సోను లైలాగా మారడానికి కారణమేమిటి?** ఒకటి కాదు మొత్తం మూడు ప్రాబ్లమ్స్ వస్తాయి. ఆ మూడు ప్రాబ్లమ్స్ నుంచి బయటపడడానికి లైలాగా మారుతాడు. అది ఏంటనేది మీరు బిగ్ స్క్రీన్ మీద చూడాలి. **ట్రైలర్లో ఎక్కువ అడల్ట్ కంటెంట్ కనిపిస్తుంది?** అడల్ట్ కాదండి. ఇది యూత్ ఫుల్ కంటెంట్. అవుట్ అండ్ అవుట్ ఎంటర్ టైనర్.

ఈ కథ విన్నప్పుడు మీ ఇనిషియల్ ఇంప్రెషన్ ఏంటి?

కథ చెప్పినంత సేపు విపరీతంగా ఎంజాయ్ చేశాను. ఇలాంటి నవ్వులు జనాలకి ఎందుకు ఇవ్వకూడని అనిపించింది. ఇప్పటివరకు చేసిన సినిమాలన్నీ చాలా సీరియస్ గానే వింటాను. కానీ ఈ కథ విన్నప్పుడు మాత్రం చాలా ఎంజాయ్ చేశాను. **మీరు కాంపౌండ్ కామెంట్ విషయంలో ఇచ్చిన సమాధానం గురించి చిరంజీవి గారు ఫ్రీ రిలీజ్ ఈవెంట్ లో ప్రస్తావించడం ఎలా అనిపించింది?**

నాకు చాలా ముచ్చటేసింది, నేను అక్కడితో అది ఎండ్ అయిపోయింది అనుకున్నాను. కానీ నా ఉద్దేశాన్ని చిరంజీవి కూడా ప్రస్తావించడం చాలా ఆనందంగా అనిపించింది. అందరం అందర్నీ సపోర్ట్ చేసుకోవాలి. **ఈ సినిమాకి లిరిక్స్ రాయడం ఎలా అనిపించింది?**

మొహమాటం ఏమీ లేదు. నేను రాస్తాను. బాగుంటే పెట్టుకోండి అని డైరెక్టర్‌తో చెప్పాను. ఆయనకి పెట్టడం జరిగింది. **లైలా గెటప్‌లో మిమ్మల్ని చూసి ఇంట్లో వాళ్ళు సర్ప్రైజ్ అయ్యారని విన్నాం?** వాళ్లు చాలాఎంజాయ్ చేశారు. నువ్వులు వెక్కిరింతలు అన్నీ జరిగాయి. ఇంట్లో వాళ్ళ ఎంటర్టైన్మెంట్ వేరు. (నవ్వుతూ) మా అత్త, మమ్మీ మ్యాచింగ్ చీరలు కట్టుకొని వచ్చారు.

'శారీ' ట్రైలర్ లాంచ్

విలక్షణ దర్శకుడు రామ్ గోపాల్ వర్మ లేటెస్ట్ మూవీ శారీ లాగ్ లైన్: టూ మచ్ లవ్ కెన్ బి స్కేరీ. గిరి కృష్ణకమల్ దర్శకత్వంలో, ఆర్జీవిఆర్వి ప్రొడక్షన్స్ ఎల్ఎల్‌పి బ్యానర్‌పై ప్రముఖ వ్యాపార వేత్త రవి శంకర్ వర్మ నిర్మిస్తున్నారు. పాన్ ఇండియా మూవీగా తెలుగు, హిందీ, తమిళ, మరియు మళయాళ భాషల్లో ఈ చిత్రాన్ని 2025 ఫిబ్రవరి 28న ప్రపంచవ్యాప్తంగా విడుదల చేస్తున్నారు. సత్య యాదు, ఆరాధ్య దేవి హీరో హీరోయిన్లుగా పలు నిజజీవిత

సంఘటనలఆధారాలతో సైకలాజికల్ థ్రిల్లర్‌గా శారీ మూవీ రూపొందుతోంది. ఆర్‌జివి డెన్‌లో శారీ చిత్రానికి సంబంధించిన ట్రైలర్ మాంగో మీడియా ద్వారా విడుదల చేసారు. దర్శక, నిర్మాత రాంగోపాల్ వర్మ తన ఎమోషనల్ వాయిస్‌తో సోషల్ మీడియాలో ఏవరెవరో ముక్కుమొహం తెలియని వాళ్ళతో పరిచయాలు పెంచుకుని, వాళ్ళ బ్యాక్ గ్రౌండ్ గాని, ఫోర్ గ్రౌండ్ గాని, ఏమి తెలియకుండా నమ్మేయడంతో ఎదురయ్యే ప్రమాదాలు, భయంకర సంఘటనలు, మనం చాలాచాలా విన్నాం! చూసాం!అలాంటి నిజజీవిత ఘటన ఆధారంగా తీసిన సినిమా ఈ శారీ. నిర్మాతరవిశంకర్ వర్మ మాట్లాడుతూ, మా శారీ చిత్రంలోని టీజర్, ఐవాంట్ లవ్ అండ్ ఎగిరే గువ్వలాగా రెండులిరికల్ సాంగ్స్ విడుదల చేసాము.

28న 'అగత్యా'

ట్యాలెంటెడ్ హీరో జీవా, యాక్షన్ కింగ్ అర్జున్ సర్జా లీడ్ రోల్స్‌లో నటిస్తున్న ఫాంటసీ హారర్ థ్రిల్లర్ 'అగత్యా'. వెల్స్ ఫిల్మ్ ఇంటర్నేషనల్, వామిండియా బ్యానర్స్ పై ఇషారి కే గణేష్, అనీష్ అర్జున్ దేవ్ నిర్మిస్తున్న ఈ చిత్రానికి ప్రముఖ గీత రచయిత పా.విజయ్ దర్శకత్వం వహిస్తున్నారు. గ్రామీణ నేపథ్యంతో పాటు మంచి థ్రిల్లింగ్ కాన్సెప్ట్‌తో రూపొందుతున్న ఈ సినిమాలో రాశీఖన్నా హీరోయిన్‌గా నటిస్తోంది. తాజాగా మేకర్స్ సినిమా ట్రైలర్‌ని రిలీజ్ చేశారు. సుమారు 120 సంవత్సరాల క్రితం బ్రతికిన ఆత్మలని మీరు ఇప్పుడు కలుసుకోబోతున్నారు. అనే వాయిస్‌తో మొదలైన ట్రైలర్ అద్భుతమైన విజువల్స్‌తో సర్ ప్రైజ్ చేసింది. సినిమా కాన్సెప్ట్, హారర్ ఫాంటసీ ఎలిమెంట్స్, బ్యాక్ డ్రాప్ నెవర్ బిఫోర్ ఎక్సపీరియన్స్ అందించాయి. జీవా, అర్జున్ సర్జా ఎక్స్ ట్రార్డినరీ ఫెర్ఫార్మెన్స్‌తో ఆకట్టుకున్నారు. రాశీఖన్నా ప్రజెన్స్ చాల ఇంట్రటింగ్‌గా వుంది. దర్శకుడు పా.విజయ్ యూనిక్ కాన్సెప్ట్‌తో థ్రిల్ చేయబోతున్నాడని ట్రైలర్ ప్రామిస్ చేస్తోంది. యువన్ శంకర్ రాజా బీజీఎం మరో హైలెట్. బ్యాక్ గ్రౌండ్ మ్యూజిక్ ఫాంటసీ హారర్ ఎలిమెంట్స్‌ని మరింత ఎలివేట్ చేసింది. దీపక్ కుమార్ పాఢి కెమరా వర్క్ కట్టిపడేసింది. నిర్మాణ విలువలు టాప్ క్లాస్ లో వున్నాయి. అవేంజర్స్ తరహాలో ప్రేక్షకులను వేరే ప్రపంచానికి తీసుకెళ్లే ఫాంటసీ థ్రిల్లర్ 'అగత్యా'. ప్రేక్షకులకు సీట్ ఎడ్జ్ థ్రిల్లర్ ఎక్సపీరియన్స్‌ను అందిస్తుంది. సినిమాను చూసే ప్రతి ఒక్కరికీ సరికొత్త అనుభూతిని అందిస్తుంది అని మేకర్స్ తెలియజేశారు. ఈ చిత్రంలో ఎడ్వర్డ్ సోన్నెన్‌బ్లిక్, యోగి బాబు, విటివి గణేష్, రెడిన్ కింగ్స్లి కీలక పాత్రలు పోషిస్తున్నారు. స్టార్ కంపోజర్ యువన్ శంకర్ రాజా ఈ సినిమాకి బ్లాక్ బస్టర్ మ్యూజిక్ ఇచ్చారు, పాటలన్నీ చార్ట్ బస్టర్ అయ్యాయి. దీపక్ కుమార్ పాఢి డీవోపీగా పని చేసిన ఈ సినిమాకి షాన్ లోకేష్ ఎడిటర్. ట్రైలర్‌తో అంచనాలు పెంచిన 'అగత్యా' ఫిబ్రవరి 28, 2025న తమిళం, తెలుగు, హిందీ భాషలలో పాన్ ఇండియా రిలీజ్ కానుంది. నటీనటులు: జీవా, అర్జున్ సర్జా, రాశీఖన్నా, ఎడ్వర్డ్ సోన్నెన్‌బ్లిక్, యోగి బాబు, విటివి గణేష్, రెడిన్ కింగ్స్లి, సాంకేతిక బృందం: రచన, దర్శకత్వం: పా. విజయ్ బ్యానర్స్: వెల్స్ ఫిల్మ్ ఇంటర్నేషనల్, వామిండియా నిర్మాతలు: డాక్టర్ ఇషారి కే గణేష్, అనీష్ అర్జున్ దేవ్ సంగీతం: యువన్ శంకర్ రాజా ఎడిటర్: షాన్ లోకేష్, పీఆర్వో: వంశీ శేఖర్.

'బద్మాషులు' నుంచి టీజర్

బాలకృష్ణ, డి.రామ శంకర్ ఈ చిత్రాన్ని నిర్మిస్తున్నారు. ఇప్పటికే రిలీజైన ఈ సినిమా ఫస్ట్ లుక్ మంచి రెస్పాన్స్ వచ్చింది. మేకర్స్ టీజర్‌ని లాంచ్ చేశారు. టీజర్ అవుట్ అండ్ అవుట్ హిలేరియస్ ఎంటర్ టైన్మెంట్‌ని ప్రామిస్ చేసింది. మహేష్ చింతల, విద్యాసాగర్ కారంపురి, మురళీధర్ గౌడ్ పాత్రలు విశేషంగా అలరించాయి. రూరల్ రూటెడ్ కథ, కథనం, కామెడీ చాలా ఆర్గానిక్‌గా వున్నాయి. డైరెక్టర్ శంకర్ చేగూరి టేకింగ్ చాలా రిఫ్రెషింగ్‌గా వుంది. టీజర్ సినిమాపై మంచి బజ్‌ని క్రియేట్ చేసింది. టీజర్ లాంచ్‌కు చీఫ్ గెస్ట్‌గా హాజరైన హీరో రాగ్ మయూర్ మాట్లాడుతూ, చీఫ్ గెస్ట్‌గా కాదు ఒక మంచి ఫ్రెండ్‌గా వచ్చాను. మహేష్ అంటే నాకు చాలాఇష్టం. తనది వండర్ ఫుల్ జర్నీ. విద్యసాగర్ మంచి నటుడు. రూటెడ్ డ్రామాలకి మంచి డిమాండ్ వుంది. ఆడియన్స్ చాలా రిలేట్ చేసుకుంటున్నారు. సినిమా బండి, సివరపల్లిలోని వైబ్ బద్మాషులు టీజర్‌లో కనిపించింది. టీం అందరికీ ఆల్ ది బెస్ట్. టీజర్ చాలా ఆర్గానిక్ అండ్ ఫన్నీగా వుంది. ప్యూర్ కామెడీ వుంది. ఈ సినిమా పెద్దసక్సెస్ కావాలని కోరుకుంటున్నాను అన్నారు.యాక్టర్ రచ్చరవి మాట్లాడుతూ, ఇది మన ఊరి కథ. ఇందులో పాత్రలు చాలా సహజంగా వున్నాయి. డైరెక్టర్ ఊర్లో వున్న రియల్ క్యారెక్టర్స్ తో సినిమా చేసినట్లుగా అనిపించింది. ఇలాంటి సినిమాని సపోర్ట్ చేయడనికి ముందుకు వస్తాను. బద్మాషలకు అందరి తరపున సపోర్ట్ ఉంటుందని కోరుకుంటున్నాను. డైరెక్టర్ శంకర్ చేగూరి మాట్లాడుతూ, అందరికీ నమస్కారం. రాగ్ మయూర్, రచ్చ రవి అన్నకి థాంక్ యూ సో మచ్. టీజర్ మీ అందరికీ నచ్చడం ఆనందంగా వుంది. టీజర్ జస్ట్ ఒక ఫ్లేవర్ మాత్రమే. సినిమా అవుట్ అండ్ అవుట్ కామెడీ. చాలా ఆర్గానిక్ కామెడీ ఉటుంది. చాలా క్లీన్ ఎంటర్ టైనర్. మీరు ఖచ్చితంగా ఎంజాయ్ చేస్తారు. మహేష్ చింతల, విద్యాసాగర్ ఈ కథకు యాప్ట్ గా చేశారు. తప్పకుండా ఈ సినిమా మీ అందరికీ నచ్చుతుందని భావిస్తున్నాను అన్నారు. యాక్టర్ మహేష్ చింతల మాట్లాడుతూ, రాగ్‌మయూర్, రచ్చ రవి అన్నకి థాంక్ యూ సోమచ్.

'బ్రహ్మా ఆనందం' ప్రీ రిలీజ్ వేడుక

మల్కీ రావా, ఏజెంట్ సాయి శ్రీనివాస ఆత్రేయ, మసూద వంటి హ్యాట్రిక్ హిట్ల తరువాత స్వధర్మ్ ఎంటర్‌టైన్‌మెంట్ నుంచి 'బ్రహ్మా ఆనందం' అనే చిత్రం రాబోతోంది. ఈ చిత్రంలో పద్మశ్రీ అవార్డు గ్రహీత బ్రహ్మానందం, అతని కుమారుడు రాజా గౌతమ్ ప్రధాన పాత్రలు పోషించారు. ప్రియా వడ్లమాని, ఐశ్వర్య హోలక్కల్ కీలక పాత్రల్లో కనిపించనున్నారు. శ్రీమతి సావిత్రి,శ్రీ ఉమేష్ కుమార్ సమర్పణలో రూపొందించిన ఈ చిత్రాన్ని నూతన దర్శకుడు ఆర్‌విఎస్ నిఖిల్ అద్భుతంగా తెరకెక్కించారు. విజయవంతమైన నిర్మాత రాహుల్ యాదవ్ నక్కా ఈ సినిమాను భారీ ఎత్తున నిర్మించారు. ఈ చిత్రం ఫిబ్రవరి 14న రిలీజ్ కాబోతోంది. ఈ క్రమంలో ప్రీ రిలీజ్ ఈవెంట్ నిర్వహించారు. ఈ కార్యక్రమానికి మెగాస్టార్ చిరంజీవి ముఖ్య అతిథులుగా విచ్చేశారు. నాగ్ అశ్విన్, అనిల్ రావిపూడి వంటి దర్శకులు ఈ కార్యక్రమంలో సందడి చేశారు. ఈ ఈవెంట్‌లో..మెగాస్టార్ చిరంజీవి మాట్లాడుతూ, 'సినిమాను తీయడం ఎంత ముఖ్యమో, మంచి టైంకి రిలీజ్ చేయడం, ప్రమోట్ చేయడం చాలా ముఖ్యం. ఈ మధ్య కాలంలో అనిల్ రావిపూడి సంక్రాంతికి వస్తున్నాం సినిమాను చక్కగా ప్రమోట్ చేశాడు. రాజా రవీంద్ర ఈ బ్రహ్మా ఆనందం సినిమా గురించి చెప్పాడు. హీరోలు దొరకడం లేదు.. ప్రమోషన్స్ కాస్త డల్‌గా ఉన్నాయ్ అని చెప్పాడు. నేను వస్తాను అని వెంటనే బ్రహ్మానందంకు ఫోన్ చేసి చెప్పాను. ప్రతీ దానికి, ప్రతీ చోటా చిరంజీవి కనిపిస్తున్నాడని అంతా అనుకున్నా సరే. నాకున్న ఇమేజ్, గుడ్ విల్ వాడి ఇతర సినిమాల్ని ప్రమోట్ చేస్తాను. నా మిత్రుడు బ్రహ్మానందం గురించి అయితే నేను కచ్చితంగా వస్తాను. చంటబ్బాయ్ పాట షూటింగలో నేను బిజీగా ఉన్నప్పుడు.. ఓ వ్యక్తి విజిల్స్ వేస్తూ నానా హంగామా చేశాడు. అత్తిలి లెక్చరర్ అండి అని జంధ్యాల గారు చెప్పారు. వెంటనే అతడ్ని పిలిచి మాట్లాడాను. మిమిక్రీ కూడా చేస్తాడని తెలిసి సాయంత్రం రమ్మని అన్నాను. అలా ప్రతీ రోజూ సాయంత్రం వచ్చేవాడు. రన్నింగ్ కారెక్టర్ అని జంధ్యాల బ్రహ్మానందంకి పాత్ర ఇచ్చి చాలా ఏడ్పించాడు. అలా మా స్నేహం మొదలైంది. ఇంత టాలెంట్ ఉన్న ఈ వ్యక్తి ఇక్కడే ఉండిపోకూడదని అనుకున్నాను. మద్రాస్‌కు తీసుకెళ్తే ఈ టాలెంట్‌ను అందరూ వాడుకుంటారు అని అనుకున్నాను. బ్రహ్మా నందంను ఇంటికి తీసుకెళ్తే నా తమ్ముళ్లు వింతగా చూశారు. నాతో పాటు బ్రహ్మానందంను ప్రతీ చోటకు తీసుకెళ్లేవాడ్ని. బ్రహ్మానందుకు నేను అంబాసిడర్, ఏజెంట్‌ను అయి ప్రమోట్ చేశాను. అలా మొదలైన బ్రహ్మానందం ప్రయాణం నేటికి ఏ స్థాయికి వెళ్లిందో అందరికీ తెలిసిందే. బ్రహ్మానందం తన కొడుకుతో కలిసిచేసిన ఈ బ్రహ్మా ఆనందం మూవీని అందరూ ఆదరించాలి. ఈ మూవీని తీసిన నిఖిల్, నిర్మాత రాహుల్‌కు ఆల్ ది బెస్ట్. రఘు బాబు, వెన్నెల కిషోర్, రాజీవ్ కనకాల వంటి వారు నటించడంతో పరిపూర్ణత చేకూరినట్టు అయింది. ప్రియ, ఐశ్వర్య, దివిజలకు ఆల్ ది బెస్ట్. ఇలాంటి చిత్రాలను ఆదరించండి. ఇలాంటి వేడుకకు నన్ను పిలిచిన నా సోల్ మేట్ బ్రహ్మానందంకు థాంక్స్. ఫిబ్రవరి 14న ఈ చిత్రం పెద్ద హిట్ అవుతుంది. నీకు (బ్రహ్మానందం) పుత్రోత్సాహం కలుగుతుంది. నేను ఎలాగైతే పుత్రోత్సాహాన్ని పొందుతున్నానో.. నువ్వు (బ్రహ్మానందం) కూడా అంతే పుత్రోత్సాహాన్ని పొందుతావు' అని అన్నారు. బ్రహ్మానందం మాట్లాడుతూ, 'నిర్మాత రాహుల్‌కు ఎంతో ప్యాషన్ ఉంది. సినిమాను ఎలా తీయాలా? అని నిత్యం ఆలోచిస్తూనే ఉంటాడు. అలాంటి వ్యక్తులతో పని చేయడం నాకు గర్వంగా అనిపిస్తోంది. డైరెక్టర్ నిఖిల్ ప్రారంభంలో నన్ను, రఘుబాబు, రాజీవ్ కనకాల వంటి వాళ్లను చూసి కాస్త తడబడేవాడు. బేవర్స్ తాత, ఎడమెంట్ మనవడు కలిసి చేసే ప్రయాణమే ఈ మూవీ. ఈ కథను నిఖిల్ ఎంతో అద్భుతంగా రాసుకున్నాడు. అంతే అద్భుతంగా తీశాడు. వాలెంటైన్స్ డే సందర్భంగా ఈ మూవీని రిలీజ్ చేస్తున్నామన్నారు.

'తల' ప్రీ రిలీజ్ ఈవెంట్

దీపా ఆర్ట్స్ బ్యానర్ పై శ్రీనివాస్ గౌడ్ నిర్మాణంలో అమ్మ రాజశేఖర్ దర్శకత్వం వహించిన సినిమా తల. అమ్మ రాజశేఖర్ తనయుడు అమ్మ రాగిన్ రాజ్ ఈ చిత్రంతో హీరోగా పరిచయం అవుతున్నాడు. అంకిత నస్కర్ హీరోయిన్. రోహిత్, ఎస్తేర్ నోరన్హ, ముక్కు అవినాష్, సత్యం రాజేష్, అజయ్, విజ్జి చంద్రశేఖర్, రాజీవ్ కనకాల, ఇంద్రజ ఇతర కీలక పాత్రల్లో నటించారు. శ్యామ్ కే నాయుడు సినిమాటోగ్రఫీ అందించిన ఈ చిత్రానికి ధర్మతేజ సంగీత దర్శకుడు. ఈ నెల 14న విడుదల కాబోతోన్న తల మూవీ ప్రీ రిలీజ్ ఈవెంట్ ఘనంగా జరిగింది. ఈ సందర్భంగా ముఖ్య అతిథిగా వచ్చిన దర్శకుడు విఎన్ ఆదిత్య మాట్లాడుతూ, పాత తరంలో తల తాకట్టుపెట్టైనా పిల్లలను ప్రయోజనకులను చేయాలంటారు. అమ్మ రాజశేఖర్ మాస్టర్ తల పెట్టి కొడుకును మంచి హీరోను చేశాడు. టైటిల్ తల అన్నప్పుడు తమిళ్‌లో తల అంటే వేరే అర్థం కదా అంటే కాదు తెలుగులో తల అనే అర్థం అన్నారు. గ్లింప్స్ బావున్నాయి. రాగిన్ రాజ్ బాగా ఆకట్టుకున్నాడు. మంచి ఫ్యూచర్ ఉందని అర్థం అవుతుంది. తెలిసిన ఆర్టిస్టులున్నారు. మ్యూజిక్ డైరెక్టర్ ధర్మతేజ పాటలు ఎక్స్ ట్రాలెంట్‌గా చేశారు. ఈ 14న విడుదల కాబోతోన్న ఈ మూవీ సూపర్ సక్సెస్ కావాలని కోరుకుంటున్నా అన్నారు. నటుడు ప్రభాకర్ మాట్లాడుతూ, తల సినిమా ఫిబ్రవరి 14న థియేటర్స్‌లో విడుదలవుతోంది. ఈ చిత్రాన్ని పెద్ద హిట్ చేసి మీ అందరూ మా అమ్మ రాజశేఖర్ ఫ్యామిలీకి, అమ్మ రాగిన్‌కు మంచి గిఫ్ట్ ఇవ్వాలని, రాగిన్ కల నిజం కావాలని కోరుకుంటున్నాను. ఈ సినిమా తల సినిమా తర్వాత అమ్మ రాజశేఖర్ మీరు తలెత్తుకుని తిరగాలని కోరుకుంటున్నాను. అమ్మా నాన్నను ఎలా మర్చిపోరో.. తెలుగు ప్రేక్షకులు రాజశేఖర్‌ని అలా మర్చిపోరు. మీరెప్పుడూ మా ఫ్యామిలీస్‌తో ఉంటారు. ఎన్నో షోస్‌లో మీ జడ్జిమెంట్ ద్వారా, బిగ్ బాస్ ద్వారా అందరికీ గుర్తుంటారు. నేనూ మా అబ్బాయిని హీరోగా పరిచయం చేశాను. ఈ సినిమా మా అబ్బాయి సినిమా కంటే పెద్ద విజయం సాధించి మీరు ముందంజలో ఉండాలని కోరుకుంటూ ఆల్ ద బెస్ట్.. అన్నారు. నటుడు రోహిత్ మాట్లాడుతూ, ఈ 14న సినిమా విడుదలవుతోంది. మీరంతా థియేటర్స్‌కు వచ్చి సినిమా చూడాలి. ఖచ్చితంగా మీ అందరికీ నచ్చుతుంది. ఎస్తేర్ తో కాంబినేషన్ అద్భుతంగా ఉంటుంది. హీరో యిన్ బెంగాలీ అయినా తెలుగులో డైలాగ్స్ చెప్పింది బాగా నటించింది. హీరో రాగిన్‌ను చూస్తే నా పాత జ్ఞాపకాలు గుర్తొచ్చాయి. సినిమా బావుంది కాబట్టి మీరు రాగిన్‌ను ఖచ్చితంగా ఆదరిస్తారు అన్నాడు. నటి విజి చంద్రశేఖర్ మాట్లాడుతూ, అమ్మ రాజశేఖర్‌తో నాకు అస్సలు పరిచయమే లేదు. ఓ సారి ఫోన్ చేసి ఈ పాత్ర గురించి చెప్పారు. నాకు క్యారెక్టర్ నచ్చితేనే చేస్తాను. నా కొడుకు కోసం నేను చేసిన సినిమా ఇది అన్నప్పుడు నేను ఓకే చెప్పాను.

అన్నదాతలకు అండగా నిలవాలని..

అందరికీ ఆరోగ్యం అందించాలని... డాక్టర్ అవ్వాలనుకున్నారు. అది సాధ్యంకాదు.... అన్నదాతలకు అండగా నిలవాలని వ్యవసాయంలో పరిశోధనలు చేశారు. డాక్టరేట్ అందుకోవడమే కాదు... భారతీయ వ్యవసాయ పరిశోధనా మండలి (ఐకార్) శాస్త్రవేత్తగానూ ఎంపికయ్యారు. ఆమె డా.కొత్తూరు గ్రీష్మారెడ్డి.కన్న కలలన్నీ నెరవేరవు. అలాగని కలలు కనడం ఆపేయలేం.

జీవితమైనా అంతే,

ఎప్పుడైనా అనుకున్న లక్ష్యాన్ని చేరుకోలేకపోయినా ప్రయాణాన్ని ఆపేయలేదు. ప్రత్యామ్నాయం మనకోసం ఎదురుచూస్తుందని నమ్మి ముందడుగు వేస్తే చాలు. విజేతలు కాగలం. అందుకు నేనే ఉదాహరణ. మాది మహబూబ్‌నగర్ జిల్లా కోయిలకొండ దగ్గర వింజమూరు. నాన్న కొత్తూరు. శ్రీనివాసరెడ్డి రైతు. అమ్మ ప్రసన్న గృహిణి. నన్నూ, చెల్లి రమ్యను బాగా చదవాలన్న ఆలోచనతో మా ఫ్యామిలీ చిన్నప్పుడే మహబూబ్‌నగర్ టౌన్‌కి మారిపోయింది. ఆ సమయంలో కొందరు ఆడపిల్లల చదువుకి అంత ఖర్చు పెట్టేశారు. అసలు పెద్ద చదువులే వద్దన్నారు. కానీ, అమ్మానాన్నా అవేవీ పట్టించు కోకుండా ప్రోత్సహించారు. వాళ్ల కష్టాన్ని తెలుసుకునే మేమూ బాగా చదివేవాళ్లం. పది, ఇంటర్‌లో మంచి మార్కులూ సాధించాం..

ఆ అనుభవంతోనే...

ఎంసెట్ రాసి వైద్యురాల్ని కావాలనుకున్నా. 5 వేలకు పైగా ర్యాంకు వచ్చింది. అప్పట్లో మెడికల్ కాలేజీలు, సీట్లు తక్కువగా ఉండటంతో... వైద్యవిద్య చదివే అవకాశం దక్కలేదు. అలాగని అక్కడే ఆగిపోలేను కదా.. ప్రత్యామ్నాయం ఆలోచిస్తుంటే వ్యవసాయ విద్య ఆకర్షించింది. మాది రైతు కుటుంబం. నాకూ ప్రకృతి అన్నా, మొక్కలన్నా ప్రాణం. అలా బీఎస్సీ అగ్రికల్చర్ వైపు నా అడుగులు పడ్డాయి. ఆచార్య జయశంకర్ వ్యవసాయ విశ్వవిద్యా లయంలో చదివా. క్షేత్రస్థాయి అవగాహనలో భాగంగా ఆరునెలలు వరంగల్ ఏర్పాటు పల్లెల్లో రైతులతో కలిసి పనిచేశా. ఆ అనుభవమే శాస్త్రవేత్తగా మారి నా తండ్రిలాంటి మరెంతో మంది రైతులకు ఉపయోగపడే పరిశోధనలు చేయాలనే సంకల్పాన్నిచ్చింది. ఆపై మహారాష్ట్రలో ఎమ్మెస్సీ (అగ్రికల్చర్) పూర్తిచేశా. ఆ సమయంలో ప్రతిభ కనబరిచి రాష్ట్ర గవర్నర్ చేతుల మీదుగా గోల్డ్‌మెడల్నీ అందుకున్నారు. తర్వాత పీహెచ్ చేయాలన్న లక్ష్యంతో హైదరాబాద్ తిరిగొచ్చి అగ్రికల్చరల్ యూనివర్సిటీలో కొత్తగా చేరా... ఐకార్ భారతీయ నూనె గింజల పరిశోధనా సంస్థ (ఐఐఓఆర్)లో పీహెచ్ఎ పరిశోధన చేశా. ఆముదం పంటలో బూడిద తెగులు నా పరిశోధనాంశం. 2022లో పీహెచ్ పూర్తయింది. ఈలోగా వ్యవసాయ పరిశోధన మండలిలో (ఐకార్) శాస్త్రవేత్తల ఉద్యోగాలకు ప్రకటన జారీ అవడంతో దరఖాస్తు చేశా, జాతీయ స్థాయిలో నాలుగో ర్యాంకు సాధించా. ప్లాంట్ పాథాలజీ శాస్త్రవేత్తగా ఎంపికయ్యా. ఆడపిల్లలు ఎందుకు తీసిపోరని నమ్మిన అమ్మానాన్నల నమ్మకాన్ని నిలబెట్టా.

కష్టాన్నీ దాటి ఆర్థిక స్థిరత్వం పొంది..

దేశం కాని దేశం, లక్షల్లో బ్యాంకు అప్పు, తీవ్రమైన అనారోగ్య సమస్య, చదువు పూర్తి చేయకుండానే తిరిగి రావాల్సిన పరిస్థితి కానీ ఆ అమ్మాయి... 'నాన్నా... ప్లీజ్ 'డబ్బులు పంపండి' అని అడగలేదు. డిప్రెషన్‌కి లోనవలేదు. తనని తాను నమ్మి దేశానికి తిరిగొచ్చింది. అమ్మా నాన్నలకు ధైర్యం చెప్పింది. అనారోగ్యాన్ని అధిగమించింది. అప్పు తీర్చి పెట్టుబడుల దిశగా ఎదిగింది. అదెలా సాధ్యమైంది..? +శైలీ ఆంగనే

గ్రాడ్యుయేషన్ పూర్తయింది. తరువాత ఏం చేయాలి? ఆలోచనలో పడిపోయిందామె. ఇప్పటికే తను ఫ్రెంచ్ నేర్చుకుని ట్యూషన్లు చెబుతోంది. భాషలోనే ముందుకెళ్లడం ఉత్తమం అనుకుని... లెవెల్(ఫ్రెంచ్ ప్రొఫిషియెన్సీలో ఇంటర్మీ డియట్ స్థాయి) చదవడానికి సొంతూరు ముంబయి నుంచి ఫ్రాన్స్ వెళ్లింది. ఫ్రెంచ్ మాట్లాడేవాళ్లకు అక్కడ చాలా అవకాశాలు ఉంటాయని తెలుసుకుని, మాస్టర్స్ కూడా చేస్తే బావుంటుందనుకుంది. తన కోర్సు అయి పోయాక తిరిగి భారత్‌కు వచ్చేసి అమ్మానాన్నలను ఒప్పించింది. అయితే వాళ్ల ఆర్థిక స్థోమత అంతంత మాత్రమే కావడంతో విద్యారుణం తీసుకున్నారు. వాళ్ల ఇంటిని కూడా సెక్యూరిటీగా పెట్టాల్సి వచ్చింది. ఎలాగైతేనేం, 2019లో ఫ్రాన్స్‌లో అడుగు పెట్టింది శైలీ. ఇంటికొచ్చాక పరీక్షలు చేయిస్తే... వెన్నెముకకి అరుదైన ఇన్ఫెక్షన్ సోకిందని తెలిసింది. వెంటనే చికిత్స తీసుకోవడం ప్రారంభించింది. కానీ ఇలాంటి సమయం లోనూ తన లక్ష్యాన్ని మరవలేదు. థీసిస్టు పూర్తిచేసి, ఆన్లైన్లోనే సమర్పించింది. అలా 2022 జులైకల్లా మాస్టర్స్ డిగ్రీనీ అందుకుంది. అయితే, విదేశాల్లో చదువు, వైద్యానికయ్యే ఖర్చులు కుటుంబ ఆర్థిక స్థితిగతులపై చాలానే ప్రభావం చూపించాయి. వీటినుంచి ఎలాగైనా బయటపడాలనుకుంది శైలీ. మరో వైపు బ్యాంకు రుణం... నెలవారీ వాయిదాలూ దగ్గరి కొచ్చేస్తున్నాయి. కుటుంబంలో సంపాదించేది తనొక్కతే. అమ్మానాన్నలు తనపై ఆధారపడిన వారే.

ఈ పరిస్థితుల్లో తనను ఆదుకుంది నైపుణ్యాలే. బెడ్ మీద ఉన్న సమయంలోనూ పొట్టపై ల్యాప్‌టాప్ పెట్టుకుని మరీ ఆన్లైన్లో ఫ్రెంచ్ తరగతులు చెప్పేది. అలా ఎంతోకొంత ఆదాయం అందేది. ఇక అప్పుడే బ్యాంక్ లోన్కు వాయిదాలు మొదలయ్యాయి. అయితే, తన అనారోగ్య పరిస్థితివల్ల మరికాస్త సమయం ఇవ్వాలని ధైర్యం చేసి బ్యాంకు వాళ్లను అభ్యర్థించింది శైలీ. ఇందుకు బ్యాంకూ అంగీకరించే సరికి కాస్త భారం తగ్గింది. 2023కల్లా పూర్తిగా కోలుకున్న శైలీ, మార్కెటింగ్ ఎగ్జిక్యూటివ్గా ఉగం సంపాదించింది. పగలు జాబ్ చేస్తూ సాయంత్రం విద్యార్థులకు ఫ్రెంచ్ ట్యూషన్లు చెప్పేది. ఈ రెండు ఆదాయ మార్గాల తోనే లోన్ ఈఎంఐ కట్టడం ప్రారం భించింది. నిపుణుల సలహా తీసుకుని... తన ఆదాయంలో 25శాతం ఇంటి ఖర్చులకీ, 21శాతం లోన్కి, 45శాతం మ్యూచువల్ ఫండ్, మరో 9శాతం పొదుపునకీ విభజించుకుంది. గతం నేర్పిన పాఠాలతో తనతోపాటు తల్లిదండ్రులకూ ఆరోగ్యబీమా తీసుకుంది. తనకోసం రూ.50లక్షలతో టర్మ్ పాలసీ చేయించుకుంది. ఇలా ఒక్కో కష్టాన్నీ దాటుకుంటూ ఆర్థిక స్థిరత్వం సంపాదించుకుంది. సవాళ్లు ఎన్ని ఎదురైనా సరే. ఆర్థిక ఒత్తిళ్లను తట్టుకుని నిలబడి, అనుకున్న లక్ష్యాలను చేరుకున్న 27ఏళ్ల శైలీ ప్రయాణం స్ఫూర్తిదాయకమే కదా!

మగువ మెడకు నాజూకు నగ !

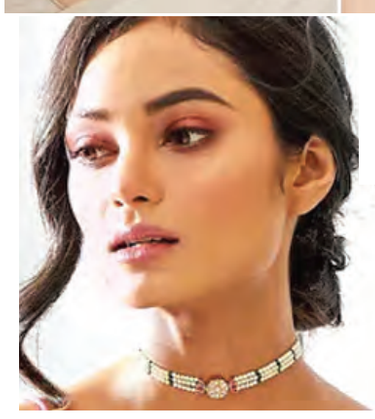

అమ్మాయిలకు ఉండే మోజు గురించి ప్రత్యేకంగా చెప్పనక్కర్లేదు. కొత్త ఏడాదిలోకి అడుగు పెట్టాం కదా... నయా డిజైన్లు ఏమొచ్చాయని వెతికే ఆరాటమే అందరిదీ. అయితే నిన్నమొన్నటి వరకూ ముత్యాలు, పచ్చలు, దేవతామూర్తుల నమూనాలతో భారీగా కనిపించిన చోకర్లు... ఇప్పుడు మినిమాలిజంతో మెప్పించడానికి వచ్చేశాయి. సింపుల్గా, స్టైలిష్ లుక్‌తో కట్టిపడేయాలనుకునేవారికి ఇవి చక్కటి ఎంపిక. మెడలో కనీ కనిపించనట్లు ఉండటమే వీటి ప్రత్యేకత. అందుకే, సంప్రదాయ వేడుకలకే కాదు.. ఫ్యూజన్ పార్టీలకూ చక్కగా అమరిపోయింది. ఆకట్టుకుంటున్నాయి. వీటిల్లో అచ్చంగా బంగారంతో చేసినవీ, నవరత్నాలతో పొదిగినవీ, వజ్రాలు అమర్చినవీ... అన్నీ ఇలా నాజూగ్గా నగిషీలద్దుకుంటున్నాయి. వీటినోసారి మీరూ. చూసి నచ్చింది ఎంచుకోండి.

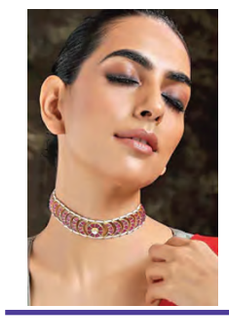

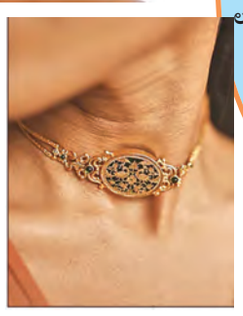

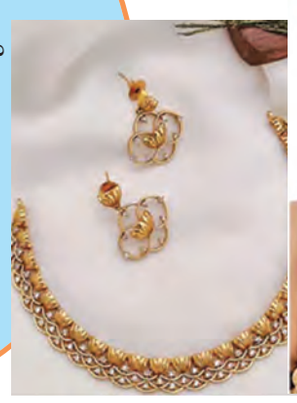

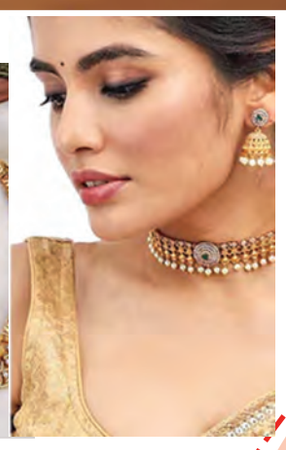

జలుబుకు శొంఠి మంచి మందు

వర్షాలు పడుతున్నాయి. ఈ ముసురుకి జలుబు, దగ్గు, జ్వరం.. ఇట్టే వచ్చేస్తుంటాయి. వీటితో పాటు అజీర్తి, వికారం వంటి వాటిని త్వరగా తగ్గించడానికి శొంఠి చక్కటి పరిష్కారం. ఇది మరెన్నో ఆరోగ్య ప్రయోజనాలనూ అందిస్తుంది. అవేంటో? ఇంతకీ దీన్ని ఎలా వాడాలో చూద్దామా.. ఆగని తుమ్ములు, జ్వరం వచ్చిన భావన.. ఏపనీ చేయనివ్వవు. ఇలాంటప్పుడు శొంఠిపొడికి చిటికెడు బెల్లం ముక్క కలిపి రోజూ తిని చూడండి.

జలుబు గుండె నొప్పి వున్నచోట 200 గ్రాములు దురదగుండాకు ముద్దవేసి నొప్పి వున్నచోట పెట్టే ఇత్తడి చెంబులో వేడిబొగ్గులు వేసి కాపడం పెడితే గుండెనొప్పి కొన్ని సం॥ల వరకు అగుపడదు. మోకాలు నొప్పులకు కూడా ఈ వైద్యం పనిచేయును.

పరారవుతుంది. లేదంటే చిన్న శొంఠి ముక్క, రెండు లవగంగాలు, కాస్త పసుపు, ఉప్పు నీళ్లల్లో వేసి మురిగించి, గోరువెచ్చగా ఉన్నప్పుడు తాగితే సరి. గొంతు గరగర తగ్గుతుంది.

✦ ఈ కాలంలో అన్నం తినేటప్పుడు మొదటి ముద్దలో కాస్త శొంఠి పొడి, ఆవునెయ్యి కలిపి తినండి ఇది జీర్ణవ్యవస్థ ఆరోగ్యంగా ఉండేలా చేస్తుంది. అజీర్తిని పోగొట్టి, ఆకలిని పుట్టిస్తుంది.

✦ వేడి నీళ్లల్లో శొంఠి పొడిని కలిపి మరగించి, అరచెంచా తేనె కలిపి తాగితే, ఇది శరీరంలోని కొలెస్ట్రాల్‌ని తగ్గిస్తుంది. వ్యాధినిరోధక శక్తిని పెంచుతుంది.

✦ రోజు రాత్రిపూట వేడి పాలల్లో కాస్త శొంఠి పొడి పావు చెంచా చక్కెర కలిపి తాగండి మూత్రాశయ ఇబ్బందులు తగ్గుముఖం పడతాయి.

డబ్బు దాస్తున్నారా ?

పిల్లలకు మంచి భవిష్యత్తు అందించాలంటే ఏ తల్లిదండ్రులైనా కోరుకుంటారు. చదువు, పెళ్లి.. వీటికోసం ఆ దిశగా పొదుపు, మదుపు చేయాలి.

✦పిల్లలు ఎంత చిన్నగా ఉన్నప్పుడు ఇవి మొదలు పెడితే అంత మంచిది. 'పవర్ ఆఫ్ కాంపౌండింగ్' ద్వారా అది పెద్ద మొత్తం వారికి ఆర్థిక స్వేచ్ఛ ఇస్తుంది. రుణం లేకుండానే ఉన్నత చదువులు పూర్తిచేయొచ్చు. వారి ఇష్టాలకూ కొంత కేటాయించవచ్చు. ఇందుకు చాలా రకాల పెట్టుబడి మార్గాలున్నాయి. వీటిని పిల్లల పేరుమీదే తీసుకోవచ్చు. ✦ డిప్రెషన్ స్వల్ప వ్యవధి లక్ష్యాల కోసం: ఐదేళ్ల అంతకంటే తక్కువ వ్యవధి లక్ష్యాలు దీన్లోకి వస్తాయి. కంప్యూటర్ కొనడానికి, స్కూల్ ఫీజు కట్టడానికి... ఫిక్స్డ్ , రికరింగ్ డిపాజిట్లను ఎంచుకుంటే, తక్కువ రిస్కుతో ఉండి, గ్యారంటీ రిటర్న్స్ వస్తాయి.✦. లిక్విడ్ ఫండ్స్, స్వల్ప వ్యవధి నిధులు.. ఈ తరహా మ్యూచువల్ ఫండ్ల షార్ట్ టర్మ్ డెట్లలో పెట్టుబడి పెడతాయి. ఈ వ్యవధి 12-18నెలలు ఉంటుంది. రిస్కూ తక్కువ.

మధ్య వ్యవధి లక్ష్యాలు: 5 10 ఏళ్ల లక్ష్యాల కోసం, కాలేజీ చదువులకు, పిల్లల మొదటి వాహనం కొనేందుకూ ఎంపిక చేసుకోవచ్చు. వీటికోసం ఈక్విటీ, డెట్ రెండూ కలిపి మదుపు చేసే హైబ్రిడ్ ఫండ్స్ ఎంచుకోవాలి.దీర్ఘకాల లక్ష్యాలు: పదేళ్లు ఆపైన వ్యవధి ఉంటుంది. ఉన్నత చదువులు, పెళ్లి, ఇల్లు కొనేటప్పుడు డౌన్‌పేమెంట్ కోసం అక్కరకు వస్తాయి. పొందే మార్గాలు...

✦ ఈక్విటీ మ్యూచువల్ ఫండ్స్ స్టాక్ మార్కెట్లో పెట్టుబడి పెట్టండి. దీర్ఘకాలంలో చెప్పుకోదగ్గ రిటర్న్స్ వస్తాయి.! మ్యూచువల్ ఫండ్స్ పిల్లల అవసరాల దృష్ట్యా తెచ్చినవి. వారి మైనారిటీ తీరే వరకు లాకిన్ పీరియడ్ ఉంటుంది. ✦ పీపీఎఫ్: ఈ పథకంలో వడ్డీ మెరుగ్గా ఉంటే , పన్ను మినహాయింపు ఉంటుంది.

వెలిగించిన దీపం

ఇచ్చా మరణం అనేది సాయివంటి మహానీయులు సొత్తు. వారికి ఇష్టమైతే వెల్లడి చేస్తారు. లేకుంటే లేదు. సాయింటి సత్పురుషులు సూచనలు కూడా అప్పుడప్పుడు ఇచ్చేవారు వారి మరణం గురించి, నాలుగు నెలల తరువాత సమాధి చెందుతాపననగా సాయిబాబా , కాశీం అనే వ్యక్తితో ఔరంగాబాదు వెళ్లి అక్కడ ఉండే షంషుద్దీన్ మియాను రద్దించు అతనికి ఈ రెండు వందల రూపాయలివ్వు అక్కడ మౌలు, కవ్వాలి, న్యాస్ జరిపించు ఇంకా బన్నే మియా దగ్గరకు వెళ్లి వారి మెడలో ఈ పూల మాల వేసి 'సన్ దిన్, నవ్ తారీక్ అల్లా మియానే అప్నాదేనియా లేగయా, మర్జీ అల్లాకి అని చెప్పు' ఈ సంఘటన జూన్ మాసంలో జరిగి ఉంటుంది. కాశీం, ఇమాంభాయ్, భోటేఖాన్, అమీర్‌లు ఔరంగాబాదు చేరారు. షంషుదీనదన్‌ను కలిసి వచ్చిన పని చెప్పారు. షంషుద్దీన్ ఎంతో మందిని ఆహ్వానించి ఘనంగా సంతర్పణ (న్యాస్) చేశాడు. తరవాత సాధువులను గురించి కవ్వాలీ జరిపించాడు. మౌలు కూడా (దేవుని స్తుతిస్తూ పాడే పాటలు) చేయించాడు ఇక బన్నేమియా దగ్గరకు పోయారు వారు అప్పటికి బన్నేమియాకు 102 ఏండ్లు. సాయిబాబా సమకాలికులలో పేరు ప్రఖ్యాతులున్న సూఫీ యోగు ముగ్గురు। బన్నేమియా, బన్నేమియా అసలు పేరు హజ్రత్ ఆదంషా బియాబాని రిఫాయత్ చిస్తీ. ఆయన చిస్తీ సాంప్రదాయకుడని అంటారు. సాయిబాబాయే ఈయనకు దివ్య దర్శనమును ఇప్పించి, ఔరంగాబాదుకు పంపారని మెహర్ బాబా అంటారు. ఏది ఏమైనా బన్నేమియా వద్దకు కాశీం మొదలైన వారు పోగా, ఆయన తన్మయత్వంతో ఒక చేయి పైకెత్తి, వేరొక చేయి క్రిందకు పెట్టి నిలబడి ఉన్నారు. బన్నేమియా నిజ స్థితికి వస్తారమోనని గుంటవరకు వేచి ఉన్నారు వారు, నిజస్థితికి రాకుంటే సాయిబాబా ఇచ్చిన పూలమాలను ఆయన మెడలో వేశాడు ఇమాంఖాన్. బన్నేమియా మామూలు స్థితికి రాగానే సాయిబాబా చెప్పిన మాటలను చెప్పారు. అప్పుడు బన్నేమియా తదేకంగా కాశం వైపు చూస్తూ ఉండిపోయారు. కన్నుల నుండి నీరు కారసాగింది. ఇక వారు బనేననమియా దగ్గర సెలవు తీసుకుని షిరిడీ చేరారు. బన్నేమియా సాయి బాబాసమాధి చెందిన 3 సంవత్సరములకు సామాధి చెందారు. సాయి ముందస్తు సూచనను కొందరు మాత్రమేచెందారు. సాయి ముందస్తు సూచనను కొందరు మాత్రమే గ్రహించగలిగారు.

ఆధ్యాత్మికం

- యం.పి.సాయినాథ్

ఒత్తిడి డిప్రెషన్‌కు దారి తీస్తుంది..

చెలి చిట్కా

ప్రశ్న: మా అమ్మాయి ఇంటర్ రెండవసంవత్సరం చదువుతోంది. గత కొంత కాలంగా ముభావంగా ఉంటోంది. గతంలోలాగా చురుకుదనం, ఉత్సాహం చూపలేకపోతోంది. గత రెండు వారాలనుంచి అప్పుడప్పుడు ఏడుస్తోంది. చచ్చిపోతే ఏ బాధా ఉండదని విరక్తిగా ఆట్లాడుతోంది. రోజు ఉదయం నాలుగు ఇడ్లీలు తినేది, ఇప్పుడు రెండు ఇడ్లీలు లేదా ఒక దోశ చాలంటోంది. అన్నం తినడం కూడా తగ్గించి వేసింది. ఒక్కోసారి ఆకలి కాలేదంటూ ఒక్కోపూట తినడం మానేస్తోతుంది. కారణం అడిగితే చెప్పడం లేదు. ఈ మధ్య బరువు తగ్గిపోతోంది. వెంట్రుకలు ఎక్కువగా కాలిపోతున్నాయి. రుతుక్రమం ఆలస్యం అవుతోంది. ఆమెకు ఎలాగైనా ఐఐటిలో సీటు సంపాదించాలన్న లక్ష్యంతో పేరున్న కాలేజీలో చదివిస్తున్నాము. మావారు ఒక పేరున్న కంపెనీలో ఇంజనీరు.నేను ఎంబిఎ చదివి ఒక్క పెద్ద కంపెనీలో ప్రొకూర్‌మెంటు మేనేజరుగా ఉన్నాను. ఒక విధంగా చెప్పాలంటే మాది సంపన్న కుటుంబం. ఇంత హోదా ఇన్ని సౌకర్యాలు ఉన్నందున మా అమ్మాయిని ఐఐటిలో చదివించాలని లక్ష్యంగా పెట్టుకున్నాము. ఆమె కూడ పదో తరగతి చదివే సమయంలో ఐఐటి చదవాలన్న లక్ష్యం ఏర్పరచుకున్నది. ఆమె ఇష్ట ప్రకారం, కోరుకున్న కాలేజీలో చదివిస్తున్నాము. అయితే ఇప్పటి పరిస్థితి చూస్తే ఆమె పరీక్షలు పాసైతే చాలు అనిపిస్తోంది. మా ఇంట్లో పనిచేసే ఆమె కూతరు రెండేళ్ళ క్రితం చెన్నై ఐఐటిలో సీటు తెచ్చుకున్నది. ఆ అమ్మాయిని చూసి నేర్చుకోమని అప్పుడప్పుడు చెపుతుంటాము. మా బంధువులలో మెడిసిన్, ఇంజనీరింగ్ చదివి గొప్పగా సంపాదిస్తున్న వారిని గూర్చి చెపుతుంటాము. అయినా మా అమ్మాయి ధైర్యంగా చదవలేక డీలా పడుతున్నది. రెండు రోజుల క్రితం కాలేజి ప్రిన్సిపాల్ నన్ను, మావారిని పిలిచి, మా అమ్మాయికి కౌన్సెలింగ్ ఇప్పించమని సూచించారు. ఆమె డిప్రెషన్‌తో బాధపడుతున్నందున ఆత్మహత్యను పాల్పడే అవకాశం ఉందని హెచ్చరించారు. ఈ నేపథ్యంలో మా అమ్మాయిలో ఆత్మ విశ్వాసం నింపడానికి మార్గం చెప్పండి. - ఒకసోదరి, రాజమండ్రి.

ఎన్.బి.సుధాకర్‌రెడ్డి
సైకాలజిస్టు

జవాబు : అమ్మా, ఐఐటి సీటు సాధించడం, ఆత్మ విశ్వాసం నింపడం పక్కన బెట్టి ఆమె సమస్యను అర్థం చేసుకునే ప్రయత్నం చేయండి. మీరు చెప్పిన లక్షణాలను బట్టి ఆమె డిప్రెషన్‌తో బాధపడుతున్నది. తీవ్రస్థాయి డిప్రెషన్ ఆత్మ హత్యకు ప్రేరణగా మారే ప్రమాదం ఉంది. తల్లి తండ్రులుగా మీ ఆశయం, విద్యార్థిగా ఆమె లక్ష్యం మంచిదే. అయితే తెలివి తేటలు, శక్తి సామర్యాలు ' నైపుణ్యాలు తగినతగా లేనప్పుడు లేదా అవకాశాలు ఎదురైనప్పుడు లక్ష్య సాధన కష్టవుతుంది. ఇలాంటి సందర్భాలలో అసలు సమస్యలు, కారణాలు గుర్తించి. సరిదిద్ద వలసిన అవసరం ఉంది. అలా కాకుండా ఎవరి పేరో చెప్పి వారి లాగా సాధించమంటే కుదరదు. ఇతరులతో పోల్చి, పెద్ద పెద్ద మాటలు చెప్పి ఒత్తిడి పెంచితే డిప్రెషన్‌కు దారితీసే ప్రమాదం ఉంది. ఇప్పుడు మీ ఒత్తిడి పెంచి ఆమెలో ప్రతి కూలభాలకు ఊతమిస్తున్నారు. ఆమె చదువులో వెనకబడుతుంటే ప్రత్యేక శద్ధతీసుకోండి. ఒకవేళ హార్మోన్ల అసమతుల్యత, టీనేజి సమస్యలు ఉంటే గమనించి చికిత్స చేయించండి. కేవలం ఉపదేశాలు, మాటలతోనే అన్ని పరిష్కారం కావని గుర్తించండి. శక్తి మించిన పనులు, లక్ష్యాల వల్ల ప్రతికూలభావాలు చెలరేగి ఒత్తిడిని పెంచుతాయి. ఒత్తిడి డిప్రెషన్‌కు దారి తీస్తుంది. రెండూ కలసి సామర్థ్యాన్ని దెబ్బతీస్తాయి. కాబట్టి మీ అమ్మాయిని సైకాలజిస్టుకు చూపండి. వారు అన్ని పరిశీలించి తగిన సూచనలు ఇస్తారు.

వ్యథ

స్వల్ప స్కోరుకే శ్రీలంక పరిమితం

ఆస్ట్రేలియా పేసర్ నాథన్ అద్భుత బౌలింగ్

న్యూఢిల్లీ: రెండు మ్యాచ్‌ల సిరీస్‌లో భాగంగా ఆస్ట్రేలియాతో జరుగుతున్న తొలి వన్డేలో శ్రీలంక కెప్టెన్ చరిత్ అసలంక సెంచరీతో మెరిశాడు. కొలొంబో వేదికగా బుధవారం జరిగిన ఈ మ్యాచ్‌లో కష్టాల్లో ఉన్న తన జట్టును అసలంక ఒంటిచేత్తో ఆదుకున్నాడు. టాస్ గెలిచి తొలుత బ్యాటింగ్ ఎంచుకున్న శ్రీలంక 55 పరుగులకే సగం వికెట్లు కోల్పోయి పీకల్లోతు కష్టాల్లో పడింది. ఈ దశలో అసలంక, వెల్లలగే (30), మిగతా టెయిలెండర్ల సాయంతో ఇన్నింగ్స్‌ను నిర్మించాడు. మరో ఎండ్‌లో బౌలర్ ఎషాన్ మలింగను (26 బంతుల్లో 1 నాటౌట్) పెట్టుకుని అసలంక కెరీర్‌లో నాలుగో వన్డే సెంచరీని పూర్తి చేశాడు. అసలంక 112 బంతుల్లో 11 ఫోర్లు, 3 సిక్సర్ల సాయంతో సెంచరీ మార్కును తాకాడు. 127 పరుగుల వ్యక్తిగత స్కోర్ వద్ద అసలంక తొమ్మి దోవికెట్గా వెనుదిరిగాడు. అదే ఓవర్లో అషిత ఫెర్నాండో డకౌట్ కావడంతో శ్రీలంకఇన్నింగ్స్ 46 ఓవర్లలో 214 పరుగులవద్ద ముగిసింది.అంతకు ముందు శ్రీలంక బ్యాటర్లు వరుసగా పెవిలియన్ బాట పట్టారు. ఓపెనర్లు పథుమ్ నిస్సంక 4, అవిష్క ఫెర్నాండో ఒక్క పరుగుకే ఔటయ్యారు. వన్డౌన్‌లో వచ్చిన కుసాల్ మెండిస్ 19 పరుగులు చేసి పెవిలియన్ చేరాడు. ఆ తర్వాత కమిందు మెండిస్ 5, జనిత్ లియనాగే 11 పరుగులకు ఔటయ్యారు. టెయిలెండర్లు వనిందు హసరంగ 7, మహీశ్ తీక్షణ 2 పరుగులకు ఔటయ్యారు. ఆసీస్ బౌలర్లలో నాథన్ ఇల్లిస్ అద్భుతంగా బౌలింగ్ చేశాడు. ఇల్లిస్ 9 ఓవర్లలో 2 మెయిడిన్లతో 23 పరుగులిచ్చి 2 వికెట్లు తీశాడు. మరో పేసర్ ఆరోన్‌హార్డీ 6 ఓవర్లలో 13 పరుగులిచ్చి అవిష్క ఫెర్నాండో, కుసాల్ మెండిస్ వికెట్లు పడగొట్టాడు. సీన్ అబాట్ 3, స్పెన్సర్ జాన్సన్ 2, మాథ్యూ షార్ట్ ఓ వికెట్ పడగొట్టారు. కాగా, ఈ వన్డేకు ముందు జరిగిన రెండు మ్యాచ్‌ల టెస్ట్ సిరీస్‌ను ఆస్ట్రేలియా 2-0 తేడాతో క్లీన్‌స్వీప్ చేసింది.

స్నూకర్‌లో పంకజ్‌కు జాతీయ టైటిల్

న్యూఢిల్లీ: భారత స్టార్ క్యూయిస్ట్, ప్రపంచ చాంపియన్ పంకజ్ అద్వానీ తన ఖాతాలో 36వసారి జాతీయ టైటిల్‌ను జమ చేసుకున్నాడు. ఇండోర్‌లో జరిగిన91వ జాతీయ స్నూకర్ చాంపియన్‌షిప్ ఫైనల్లో పంకజ్ 5-1 ఫ్రేమ్‌ల తేడాతో బ్రిజేశ్ దమానిపై నెగ్గాడు. కాగా 15 నుంచి ప్రారంభంకానున్న ఆసియా స్నూకర్ చాంపియన్‌షిప్‌లో పంకజ్‌తో పాటు, బ్రిజేశ్ జాతీయ జట్టు తరఫున ఆడే అవకాశం దక్కించుకున్నారు. అంతర్జాతీయటోర్నీలో పాల్గొనే అవకాశం ఇచ్చే ఈవెంట్ ఇదొక్కటే కావడంతో తీవ్ర పోటీ ఎదురైంది.

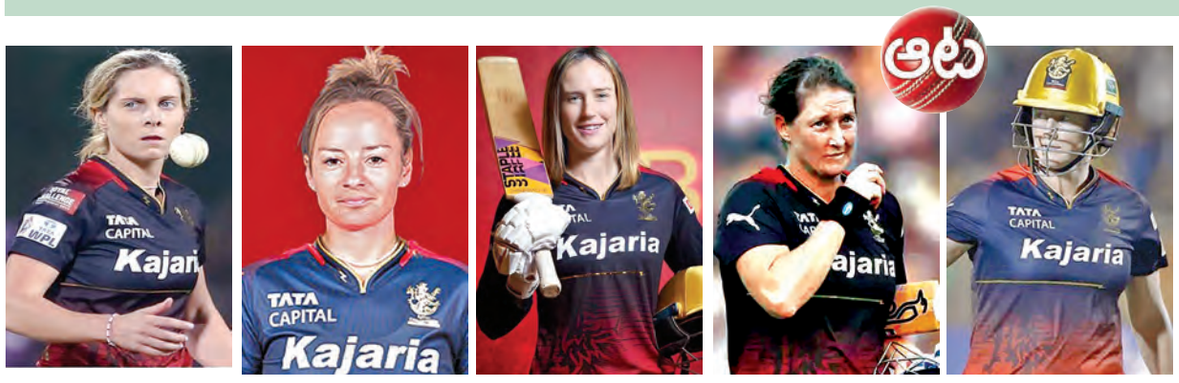

రాయల్ ఛాలెంజర్స్‌కు బిగ్ షాక్

గాయాల బారిన కీలక ప్లేయర్లు

ఫామ్‌లో లేని మహిళా ప్లేయర్లు

న్యూఢిల్లీ: మరో రెండు రోజుల్లో మహిళల ప్రీమియర్ లీగ్ (డబ్ల్యూపీఎల్) ప్రారంభం కానుంది. 14 నుంచి ఈ సీజన్ మొదలు కానుంది. డిఫెండింగ్ ఛాంపియన్స్ రాయల్ ఛాలెంజర్స్ బెంగళూరు (ఆర్సీబీ) గుజరాత్ టైటాన్స్‌తో ఓపెనింగ్ మ్యాచ్ లో తలపడనున్నాయి. అయితే ఈ సారి ఆర్సీబీలో కొంతమంది స్టార్ ప్లేయర్స్ గాయాలబారిన పడటం కాస్త ఆందోళన కలిగించే విషయమే.ఇప్పటికే సోఫీ డివైన్ వ్యక్తిగత కారణాలతో కాస్త బ్రేక్ తీసుకుంది. స్పిన్నర్ సోఫీ మోలినెక్స్ గాయం కారణంగా అందుబాటులో ఉండట్లేదు. కేట్ క్రాస్ కూడా గాయం కారణంగా తప్పుకుంది. ఇక రీసెంట్‌గా యాషెస్ సిరీస్ లో గాయపడి కోలుకున్న ఆల్ రౌండర్ ఎల్లిసె పెర్రీ మళ్లీ జట్టుతో కలిసింది. కానీ ఆమె ఇంకాపూర్తిగా ఫిట్‌నెస్ సాధించినట్లు కనిపించట్లేదు. దీంతో మోలినెక్స్ స్థానంలో చార్లీడీన్(ఇంగ్లాండ్), డివైన్, క్రాస్ స్థానంలో హీథర్ గ్రహమ్, కిమ్ గర్త్ ను తీసుకొచ్చారు. అయితే గాయపడిన ఆటగాళ్ల స్థానంలో మిగతా ప్లేయర్స్‌తో భర్తీ చేసి,పేపర్ మీదబలంగా కనిపిస్తోన్న ఆర్సీబీలో కొంతమంది ప్లేయర్స్ ఫామ్ లో లేకపోవడంకూడా కలవరపెడుతోంది.ప్రధానంగా ఆర్సీబీ 2024 విజయంలో కీలకంగా వ్యవహరించన ఆస్ట్రేలియన్ ఆల్ రౌండర్ ఎల్లిస్ పెర్రి ప్రస్తుతం అంతగా ఫామ్‌లో కనిపించట్లేదు. రీసెంట్‌గా యాషెస్ సిరీస్‌లో మూడు వన్డేలో కేవలం 76 పరుగులే చేసింది. అందులో ఓ హాఫ్ సెంచరీ ఉంది. మూడు టీ20ల్లో అయితే కేవలం 21 పరుగులే చేసింది. ఒక టెస్ట్‌లో ఒక ఇన్నింగ్స్‌లో 2పరుగులే చేసింది. చూడాలి మరి గాయపడిన ఈ ఎల్లిస్ పెర్రీ పూర్తి స్థాయి ఫిట్‌నెస్ సాధించి, డబ్ల్యూపీఎల్‌లో ఎలాంటి ప్రదర్శన చేస్తుందనేది ప్రశ్న అవుతోంది.ఇక 2024లో 28 ఏళ్ల సబ్బినేని మేఘన ఆరు ఇన్నింగ్స్ లో 168 పరుగులు చేసింది. అందులో ఓ హాఫ్ సెంచరీ ఉంది. అయితే 2022లో చివరిసారిగా అంతర్జాతీయ మ్యాచ్ ఆడిన ఈ రైట్ హ్యాండ్ బ్యాటర్ రీసెంట్‌గా ఫామ్ కోల్పోయింది. సీనియర్స్ ఉమెన్స్ టీ20 ట్రోఫీలో ఏడు ఇన్నింగ్స్‌లో 11.29 యావరేజ్‌తో కేవలం 79 పరుగులు మాత్రమే చేసింది. అందులో 25 తన టాప్ స్కోర్. అలానే సీనియర్ ఉమెన్స్ వన్డే ట్రోఫీలోనూ ఆమె ఏడు ఇన్నింగ్స్‌లో 23.83 యావరేజ్ తో 143 పరుగులు చేసింది. అందులో 41 ఆమె అత్యధిక స్కోరు. అలాగే ఇంగ్లాండ్ బ్యాటర్ డాని వ్యాట్ హోడ్జ్ ఈ సీజన్ తో డబ్ల్యూపీఎల్ డెబ్యూ ఇవ్వనుంది. ఈమె 2025 యాషెస్ సిరీస్ లో పరుగులు చేయడానికి కష్టపడింది. మూడూ వన్డేల్లో 73 పరుగులు చేయగా, మూడు టీ20ల్లో కేవలం 69 రన్స్ చేసింది. ఒక్క టెస్ట్ లో రెండు ఇన్నింగ్స్ లు కలిపి 24 పరుగులే చేసింది. అలా ప్రస్తుతం ఆమె ఫామ్ లో లేక ఇబ్బంది పడుతోంది.

మ్యాచ్ ఫిక్సింగ్‌లో.. బంగ్లా మహిళా క్రికెటర్ షోహెలీపై నిషేధం

న్యూఢిల్లీ: ఇన్నాళ్ల పురుష క్రికెటర్లకే పరిమితమైన మ్యాచ్ ఫిక్సింగ్ జాడ్యం తాజాగా మహిళా క్రికెట్‌కు సైతం అంటుకున్నట్లుంది. మ్యాచ్ ఫిక్సింగ్‌కు పాల్పడినట్లు తేలడంతో బంగ్లాదేశ్ క్రికెటర్ షోహెలీ అక్తర్‌పై అంతర్జాతీయ క్రికెట్ మండలి (ఐసీసీ) ఐదేళ్ల నిషేధం విధించింది. దీంతో అవినీతి, ఫిక్సింగ్ ఆరోపణలతో నిషేధానికి గురైన తొలి మహిళా క్రికెటర్‌గా 36 ఏళ్ల షోహెలీ నిలిచింది. 2023లో జరిగిన మహిళల టి20 ప్రపంచ కప్ సందర్భంగా బంగ్లాదేశ్, ఆస్ట్రేలియాల మధ్య మ్యాచ్ ఫిక్సింగ్ చేసేందుకు ఆమె ప్రయత్నించినట్లు ఆరోపణలు వచ్చాయి. టోర్నీ ఆడుతున్న బంగ్లాదేశ్ క్రికెటర్‌ను సంప్రదించి ఫిక్స్ చేయాల్సిందిగా కోరినట్లు దీనిపై జరిగిన విచారణలో తేల్చారు. తను చెప్పినట్లు ఆ బంగ్లా క్రికెటర్ హిట్ వికెట్ అయితే 2 మిలియన్ల బంగ్లా కరెన్సీ టాకాలు (ఇండియన్ కరెన్సీలో 17 కోట్ల 36 లక్షల 94 వేల 600 రూపాయలు) ఇస్తానని ఆశ చూపింది.

సదరు బంగ్లా క్రికెటర్ షోహెలీ ప్రతిపాదనను తిరస్కరించడంతో పాటు, వెంటనే ఈ విషయాన్ని ఇంటర్నేషనల్ క్రికెట్ కౌన్సిల్‌లోని అవినీతి నిరోధక విభాగం (ఏసీయూ) దృష్టికి తీసుకెళ్లింది. దీనిపై లోతుగా దర్యాప్తు చేపట్టిన అవినీతి నిరోధక విభాగం షోహెలీ మ్యాచ్ ఫిక్సింగ్‌కు ప్రయత్నించినట్లు తేల్చింది. ఐసీసీలోని ఐదు ఆర్టికల్స్‌ను ఆమె అతిక్రమించిందని, దీంతో నిషేధాన్ని విధించామని ఇంటర్నేషలన్ క్రికెట్ కౌన్సిల్ ఒక ప్రకటనలో తెలిపింది.

స్వర్ణంతో మెరిసిన ఎపి జ్యోతి, యాసిన్

టిజి నందినికి స్వర్ణం, నిత్యకు కాంస్యం

న్యూఢిల్లీ: భారత స్టార్ అథ్లెట్ యర్రాజీ జ్యోతి జాతీయ క్రీడల్లో మరోసారి పసిడి ప్రదర్శనతో అదరగొట్టింది. డెహ్రాడూన్‌లో జరిగిన మహిళల అథ్లెటిక్స్ 200 మీటర్ల విభాగంలో 25 ఏళ్ల జ్యోతి జ్యోతి స్వర్ణ పతకాన్ని సొంతం చేసుకుంది. 200 మీటర్ల ఫైనల్ రేసును జ్యోతి అందరికంటే వేగంగా, అందరి కంటే ముందుగా 23.35 సెకన్లలో పూర్తి చేసి విజేతగా అవతరించింది. ఇక తెలంగాణ అమ్మాయి నిత్య రామరాజ్ (23.76 సెకన్లు) కాంస్య పతకాన్ని కైవసం చేసుకుంది. గత ఆదివారం జ్యోతి 100 మీటర్ల హర్డిల్స్ ఈవెంట్లో వరుసగా మూడోసారి జాతీయ క్రీడల్లో బంగారు పతకం సాధించి హ్యాట్రిక్ నమోదు చేసింది. జిమ్నాస్టిక్స్‌లో భాగమైన మహిళల ట్రాంపోలిన్ ఈవెంట్లో ఆంధ్రప్రదేశ్‌కు చెందిన షేక్ యాసీన్ స్వర్ణ పతకాన్ని దక్కించుకుంది. ఎనిమిది మంది పోటీ పడిన ఫైనల్లో షేక్ యాసీన్ తన విన్యాసాలతో మెరిపించి 39.790 పాయింట్లతో విజేతగా నిలిచింది. 2022 గుజరాత్ జాతీయ క్రీడల్లో యాసీన్ రజతం నెగ్గింది. కాగా ఏడు క్రీడాంశాల సమాహారమైన మహిళల హెప్టాథ్లాన్ (100 మీటర్ల హర్డిల్స్, హైజంప్, షాట్పుట్, 200 మీటర్లు, లాంగ్జంప్, జావెలిన్ త్రో, 800 మీటర్లు) ఈవెంట్లో తెలంగాణకు చెందిన అంతర్జాతీయ క్రీడాకారిణి అగసార నందిని స్వర్ణ పతకాన్ని దక్కించుకుంది. రెండురోజులపాటు జరిగిన ఈ ఈవెంట్లో నందిని మొత్తం 5601 పాయింట్లు స్కోరు చేసివిజేతగా నిలిచింది.

వాణిజ్యం

వాళ్లకు పనిచేయడానికి ఆసక్తి లేదు: ఎల్‌అండ్‌టి చైర్మన్ సెన్సేషన్

న్యూఢిల్లీ, ఫిబ్రవరి 12: ఇంట్లో కూర్చుని ఎంతసేపని భార్య ను చూస్తూ ఉంటారు? ఇంట్లో కంటే ఆఫీసులో ఎక్కువ సమయం ఉంటా మని మీభార్యకు చెప్పండి. వారానికి 90గంటలు పని చేయండి. నేను ఆదివారాలు కూడా పనిచేస్తున్నా. ఆ రోజు మీతో పని చేయించలేకపోతున్నందుకు బాధపడుతున్నా. అలా చేయించగలిగితే నాకు చాలా హ్యాపీ అంటూ వివాదాస్పద వ్యాఖ్యలు చేసిన లార్సెన్ అండ్ టూబ్రో చైర్మన్ ఎస్ఎన్ సుబ్రహ్మణ్యన్ మరోమారు కీలక వ్యాఖ్యలు చేశారు. చెన్నైలో జరిగిన సిఐఐ మిస్టిక్ సౌత్ గ్లోబల్ లింకేజెస్ సమ్మిట్ 2025లో సుబ్రహ్మణ్యన్ మాట్లాడుతూ, సౌకర్యాలకు ప్రాధాన్యత ఇవ్వడం వల్ల నిర్మాణ పరిశ్రమకు కార్మికుల కొరత ఏర్పడుతోంది. భారతదేశంలో కార్మికులు పనిచేయడానికి ఇష్టపడడం లేదు. ప్రభుత్వం అందించే కొన్ని పథకాల కారణంగా కార్మికుల ఆర్థిక వ్యవస్థ బాగానే ఉందని, బహుశా ఈ కారణంగానే వారు పనిచేయడా నికి ఇష్టపడడం లేదని అన్నారు. కార్మికుల కొరత భారతదేశ మౌలిక సదుపాయాల నిర్మాణంపై ప్రభావం చూపుతోంది. ఎల్‌అండ్‌టి సంస్థకు 4 లక్షల మంది కార్మికులు అవసరం. కానీ అవసరమైన మేర కార్మికులు లభించడం లేదు. అంతేకాకుండా ద్రవ్యోల్బణం కారణంగా కార్మికుల వేతనాలను కూడా సవరించాల్సిన అవసరం ఉందని సుబ్రహ్మణ్యన్‌పేర్కొన్నారు. కార్మికులలో మాత్రమే కాకుండా ఉద్యోగులలో కూడా అదే ధోరణి ఉందని సుబ్రహ్మణ్యన్ అన్నారు. నేను ఎల్‌అండ్‌టి కంపెనీలో ఇంజినీర్‌గా ఉద్యోగంలో చేరినప్పుడు, మా బాస్ ఢిల్లీలో పనిచేయాల్సి ఉంటుందనిఅన్నారు. దానికి నేను ఒకే చెప్పాను. కానీ ఇప్పుడు ఎవరికైనా ఢిల్లీలో ఉద్యోగం చేయాల్సి ఉంటుందని చెబితే ఉద్యోగాన్నే వదిలేసి వెళ్లిపోతారు అని అన్నారు. వారానికి 90 గంటలు, ఆది వారాలు కూడా పనిచేయాలని చెప్పిన సుబ్రహ్మణ్యన్ వ్యాఖ్యలు గతంలో చర్చకు దారితీశాయి. దీనిపై ఆదార్‌పూనవాలా, ఆనంద్ మహీంద్రా, ఐటిసి సంజీవ్ పూరి వంటి దిగ్గజ పారిశ్రామికవేత్తలు స్పందిస్తూ, వర్క్ లైఫ్ బ్యాలెన్స్ గురించి వివరించారు. గరిష్ట పని గంటలను వారానికి 70, 90 గంటలకు పెంచే ప్రతిపాదనను పార్లమెంట్‌కు కూడా చేరింది. బడ్జెట్‌కు ముందు ఆర్థిక సర్వేలో వారానికి 60 గంటల కుపైగాపనిచేయడం వల్ల, ఆరోగ్యం దెబ్బ తింటుందని, ప్రతికూల ప్రభావాలు ఎదురవుతాయనివెల్లడించారు. రోజుకు 12 గంటలు, అంతకంటే ఎక్కువ సేపు పనిచేస్తే, శారీరక, మానసిక సమస్యలు ఎదురవుతాయని తెలిసింది.

ముంబై, ఫిబ్రవరి 12: దేశీయ స్టాక్ మార్కెట్ సూచీలు నష్టాలను వీడడం లేదు. వరుసగా ఆరో రోజూ సూచీలు నష్టపోయాయి. ఓ దశలో సూచీలు భారీ నష్టాల్లోకి వెళ్లాయి. సెన్సెక్స్ 76 వేలు, నిఫ్టీ 23వేల దిగువకు చేరాయి. అయితే మళ్లీ అంతే స్థాయిలో సూచీలు బలంగా పుంజుకోవడం, స్వల్ప నష్టాలకే సూచీలు పరిమితం కావడం ఇన్వెస్టర్లకు ఊరటనిచ్చే అంశం. రిలయన్స్, మహీంద్రా అండ్ మహీంద్రా, ఐటిసి వంటి షేర్లు సూచీలపై ఒత్తిడి పెంచగా, హెచ్‌డిఎఫ్‌సి, ఎల్‌అండ్‌టి, కోటక్ మహీంద్రా బ్యాంకు వంటి షేర్లు సూచీలకు దన్నుగా నిలిచాయి. ఓ దశలో సెన్సెక్స్ దాదాపు 900 పాయింట్ల నష్టంతో 75,388.39 వద్ద కనిష్టానికి చేరి, చివరికి 122.52 పాయింట్లు నష్టపోయి 76,171.08 పాయింట్ల వద్ద నిలిచింది. నిఫ్టీ కూడా 27.80 పాయింట్లు నష్టపోయి 23,044 పాయింట్ల వద్ద నిలిచింది. డాలరుతో మారకంలో రూపాయి విలువ 9 పైసలు క్షీణించి రూ.86.88 వద్ద నిలిచింది. మహీంద్రా అండ్ మహీంద్రా, ఐటిసి, ఇండస్ ఇండ్ బ్యాంకు, పవర్‌గ్రిడ్ కార్పొరేషన్, రిలయన్స్ వంటి షేర్లు ప్రధానంగా నష్టపోయాయి. బజాజ్ ఫిన్‌సర్వ్, టాటా స్టీల్, ఎల్‌అండ్‌టి, కోటాక్ మహీంద్రా బ్యాంకు, అల్ట్రాటెక్ సిమెంట్ వంటి షేర్లు లాభాల్లో ముగిసాయి.

నష్టాలను వీడని స్టాక్ సూచీలు

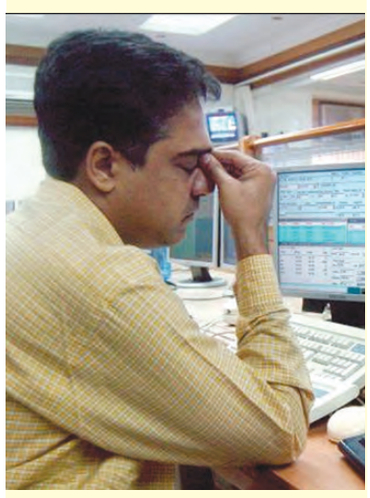

పెరిగిన ప్రత్యక్ష పన్ను వసూళ్లు

న్యూఢిల్లీ, ఫిబ్రవరి 12: ప్రత్యక్ష పన్నుల రూపంలో ప్రభుత్వానికి పెద్ద ఎత్తున ఆదాయం సమకూరుతోంది. ప్రస్తుత ఆర్థిక సంవత్సరంలో ఇప్పటి వరకు రూ.17.78 లక్షల కోట్ల నికర ప్రత్యక్ష పన్ను వసూలైంది. అంతకు ముందు ఆర్థిక సంవత్సరం ఇదే కాలంలో ఆదాయంతో పోలిస్తే 14.69 శాతం వృద్ధి కనిపిస్తోంది. ప్రత్యక్ష పన్ను కేంద్ర మండలి (సిబిడిటి) విడుదల చేసిన తాజా గణాంకాలను పరిశీలించినప్పుడు, నాన్ కార్పొరేట్ పన్నుల ఆదాయం ఫిబ్రవరి 10 నాటికి 21శాతం పెరిగి రూ.9.48 లక్షల కోట్లకు చేరింది. ఇక కార్పొరేట్ పన్నుల ఆదాయం సైతం అధికమై రూ.7.78 లక్షల కోట్లుగా నమోదైంది. సెక్యూరిటీల లావాదేవీల పన్ను ఇదే కాలంలో 65శాతం పెరిగి రూ49,201 కోట్లుగా ఉంది. పన్ను చెల్లింపుదారులకు ఆదాయపన్ను శాఖ ఈ కాలంలో మొత్తం రూ.4.10 లక్షల కోట్లను రిఫండ్ చేసింది. క్రితం ఆర్థిక సంవత్సరం ఇదే కాలంతో పోలిస్తే రిఫండ్‌లు 42 శాతం పెరిగాయి. ఇక ఫిబ్రవరి 10 నాటికి స్థూల ప్రత్యక్ష పన్నుల ఆదాయం 19 శాతం పెరిగి రూ.21.88 లక్షల కోట్లకు చేరింది. 2024-25 సంవత్సరంలో ఆదాయ పన్ను వసూళ్లు రూ.12.57 లక్షల కోట్లుగా ఉండొచ్చని ప్రభుత్వం ఇటీవలి బడ్జెట్‌లో సవరించిన అంచనాలు పేర్కొనడం విశేషం.

మిడ్‌వెస్ట్ లిమిటెడ్ ఐపిఒకు సెబి ఓకే

ముంబై, ఫిబ్రవరి 12: దేశీయ స్టాక్ మార్కెట్లు అంతర్జాతీయ వాణిజ్య పరిణామాల మధ్య ఇటీవల క్షీణతను చూస్తున్న సంగతి తెలిసిందే. ప్రధానంగా ట్రంప్ టారిఫ్ ప్రకటనలు వ్యాపారాలను ఆందోళనకు గురిచేయటం మార్కెట్లపై ప్రభావాన్ని చూపిస్తోంది. అయితే చిన్న గ్యాప్ తర్వాత ఐపీవోల మార్కెట్ తిరిగి రద్దీగా మారుతోంది. మిడ్‌వెస్ట్ లిమిటెడ్ కంపెనీ హైదరాబాద్ కేంద్రంగా తన వ్యాపారాన్ని కొనసాగిస్తోంది. తాజా ఐపీవో ద్వారా కంపెనీ తన మూలధన అవసరాల కోసం దేశీయ స్టాక్ మార్కెట్ల నుంచి రూ.650 కోట్లను సమీకరించేందుకు మార్కెట్ రెగ్యులేటరీ సంస్థ సెబి నుంచి తాజాగా అనుమతులు పొందింది. వాస్తవానికి కంపెనీ సెబి నుంచి అనుమతుల కోసం సెప్టెంబర్ 30, 2024న పత్రాలు దాఖలు చేసింది. కంపెనీ తన ఐపీవోలో ఫ్రెష్ ఈక్విటీతో పాటు ఆఫర్ ఫర్ సేల్ కూడా ఉంటుందని డీఆర్హెచ్పీలో వెల్లడించింది. కంపెనీ ప్రాథమికంగా ఐపీవో నుంచి రూ.650 కోట్లను రైజ్ చేయాలని లక్ష్యంగా పెట్టుకుంది. ఈ క్రమంలో రూ.5 ఫేస్ వ్యాల్యూ కలిగిన తాజా ఈక్విటీ షేర్లను విక్రయించటం ద్వారా రూ.250 కోట్లను సమీకరించనుంది. అలాగే మిగిలిన రూ.400 కోట్లను ఆఫర్ ఫర్ సేల్ కింద ప్రమోటర్ల వాటాల విక్రయం ఉంటుందని వెల్లడించింది. ఇదే క్రమంలో కంపెనీ తన ఉద్యోగుల కోసం కొంత వాటాను రిజర్వు చేసింది. అర్హులైన ఉద్యోగులు ఐపీవో బిడ్‌లో పాల్గొంటే వారికి షేర్లను ఇష్యూ ధర కంటే డిస్కౌంట్ రేటుకు అందించనున్నట్లు స్పష్టం చేసింది. కంపెనీ ప్రమోటర్ల వాటా విక్రయాలను పరిశీలిస్తే కొల్లారెడ్డి రామరాఘవ రెడ్డి రూ.360 కోట్ల షేర్లను విక్రయిస్తుండగా, మరో ప్రమోటర్ గుంటక రవీంద్రారెడ్డి రూ.40 కోట్ల విలువైన షేర్లను విక్రయించనున్నట్లు వెల్లడైంది. కంపెనీ ప్రీ ఐపీవో ప్లేస్మెంట్ ద్వారా రూ.50 కోట్లను రైజ్ చేయాలని నిర్ణయించింది. ఇది జరిగితే తాజా ఈక్విటీ ఇష్యూ మరింత తగ్గనుంది. కంపెనీ తాజా జారీ ద్వారా వచ్చిన మెత్తంలో రూ.127.05 కోట్లను అనుబంధ సంస్థ మిడ్ వెస్ట్ నియోస్టోన్ ప్రైవేట్ లిమిటెడ్ విస్తరణకు వినియోగించాలని నిర్ణయించింది. కంపెనీ రెండవ దశ క్వార్ట్జ్ గ్రిట్ అండ్ పౌడర్ ప్రాసెసింగ్ ప్లాంట్ ఏర్పాటు కోసం ఈ మెత్తాన్ని వినియోగించాలని నిర్ణయించింది. కంపెనీ వ్యాపారం, హైదరాబాద్‌కేంద్రంగా పనిచేస్తున్న మిడ్‌వెస్ట్ లిమిటెడ్ కంపెనీ 1981లో స్థాపించబడింది. ఇది గ్రానైట్, మార్బుల్, క్వార్జైట్, క్వార్ట్జ్ వంటి భారీ ఖనిజాలతో సహా సహజ రాతి తవ్వకాలలో విస్తృతమైన నైపుణ్యాన్ని కలిగి ఉంది.

నిషేధిత చైనా యాప్‌లు మళ్లీ వచ్చేశాయ్!

చైనా, ఫిబ్రవరి 12: దేశీయ భద్రత, డేటా గోప్యతపై ఆందోళన కారణంగా నిషేధించిన చైనా యాప్‌లు తిరిగి భారత్ లోకి వచ్చేశాయి. యాప్‌ల పేర్లు, వెర్షన్లు మార్చి మళ్లీ విడుదలయ్యాయి. ఆ యాప్‌లలో కొన్నింటికి యాజమాన్య హక్కులు మారగా, మరికొన్ని చైనా కంపెనీలుగానే కొనసాగుతున్నట్లు తెలిసింది. భద్రతా సమస్యల కారణంగా 2020లో దాదాపు 267 చైనా యాప్‌లపై భారత్ నిషేధం విధించింది. సరిహద్దులోని గల్వాన్ వద్ద భీకర ఘర్షణ తర్వాత దేశంలో చైనా ఉత్పత్తులపై పలు అనుమానాలు వ్యక్తమవుతున్న నేపథ్యంలో భారత్ ఈ చర్యలు తీసుకుంది. అయితే ఇప్పుడు ఆ యాప్‌ల పేర్లు, వెర్షన్లు మార్చి తిరిగి భారత్‌లో విడుదలయ్యాయి. గతంలో నిషేధించిన యాప్‌లలో 36 అప్లికేషన్లు తిరిగి భారత్‌లోకి వచ్చాయి. వాటిలో కొన్ని బ్రాండింగ్, లోగోల్లో చిన్న మార్పులు చేసి తీసుకొచ్చారు. వీటిలో ఫైల్-షేరింగ్ సర్వీస్ గ్జెండర్, స్ట్రీమింట్ ప్లాట్‌ఫామ్ మ్యాంగో టివి, షాపింగ్ యాప్ టావోబావో, డేటింగ్ యాప్ టాన్‌టాన్, షాపింగ్, ఎంటర్‌టైన్‌మెంట్, ఫైల్ షేరింగ్, కంటెంట్ క్రియేషన్‌కు చెందిన అప్లికేషన్లు ఉన్నాయి. ఈ యాప్‌లన్నీ ఇప్పుడు గూగుల్ ప్లే స్టోర్, ఆపిల్ యాప్ స్టోర్‌లలో డౌన్‌లోడ్ చేసుకొనేందుకు అందుబాటులో ఉన్నాయి. నిషేధిత చైనా యాప్‌లు భారత్ లోకి తిరిగి ప్రవేశించడానికి వేర్వేరు మార్గాలు ఎంచుకున్నాయి. ప్రముఖ ఫ్యాషన్ రిటైలర్ అయిన షీన్, రిలయన్స్ లైసెన్సింగ్ ఒప్పందం ద్వారా భారత్‌కు తిరిగి వచ్చింది. షీన్‌కు సంబంధించిన వినియోగదారుల డేటా ఇప్పుడు భారత్‌లోనే స్టోర్ అవుతుందని, చైనాస్ మాతృ సంస్థకు యాక్సెస్ లేదని భారత్ ప్రభుత్వం స్పష్టం చేసింది. నిషేధం ఎదుర్కొంటున్నప్పటికీ, నేక యాప్‌లు క్లోన్ వెర్షన్‌లు తెరపైకి వస్తున్నాయి. వాటిని పూర్తిగా బ్యాన్ చేయడం కష్టంగా మారుతోంది.

రిలయన్స్ ఇండస్ట్రీస్ షేర్లు డౌన్

ముంబై, ఫిబ్రవరి 12: దేశీయ స్టాక్ మార్కెట్లు వరుసగా ఆరోరోజులుగా నష్టపోతున్నాయి. ఈ క్రమంలో దిగ్గజ హెవీ వెయిట్ స్టాక్ అయిన రిలయన్స్ ఇండస్ట్రీస్ కూడా మంగళవారం సెషన్లలో ఈ స్టాక్ రూ.1234.85 పాయింట్ల వద్ద ముగిసింది. బుధవారం నష్టాల్లోనే ప్రారంభమై, ఇంట్రాడేలో 3శాతానికిపైగా తగ్గి రూ.1193.35 వద్ద యేడాది కనిష్ట విలువను నమోదు చేసింది. కాగా బుధవారం ఒక్కరోజే ఏకంగా 72 లక్షలకు పైగా రిలయన్స్ షేర్లు చేతులు మారినట్లు తెలిసింది. ఎనర్జీ నుంచి టెలికం వరకు పలు రంగాల్లో విస్తరించిన ఈ దిగ్గజ కంపెనీ స్టాక్ తీవ్ర అమ్మకాల ఒత్తిడిని ఎదుర్కొంటోంది. ప్రస్తుతం మాత్రం 2శాతానికి పైగా నష్టంతో రూ.1209 వద్ద ఉంది. కంపెనీ మార్కెట్ విలువ రూ.16.36 లక్షల కోట్లుగా ఉంది. ఇక స్టాక్ యేడాది గరిష్ట ధర రూ.1608.80 కాగా, కనిష్ట ధర రూ.1193.35 నమోదు అయ్యింది. గత 5 రోజుల్లో ఈ స్టాక్ దాదాపు ఆరు శాతానికి పడిపోయింది. నెల రోజులు, ఆరు నెలలు, యేడాది వ్యవధిలో ఇలా పడిపోతూనే వస్తోంది. దీంతో ఈ స్టాక్‌లో పెట్టుబడి పెట్టిన వారు కూడా భారీగా నష్టపోతున్నారని నిపుణులు చెబుతున్నారు.

Printed and Published by GireeshSanghi, CMD and Managing Editor on behalf of AGA Publications Ltd., at D.No. 396, Lower Tankbund, Hyderabad - 500 080 Phone : 2764 4999. Fax: 040-27642512, RNI No. 62142/95, Editor : *DamerlaSai Baba, *responsible for selection of news under the PRB Act. Regd.: No.HSD/337/21-22 Air Surcharge: Delhi : 40 Ps.